



# FACTURA DE ELECTRICIDAD

IBERDROLA CLIENTES, S.A.U.  
CIF A-95758389



Remite: IBERDROLA CLIENTES, S.A.U. Apartado de Correos 61175 28080 Madrid

DY 910 MNS 0764038230 01 08 SV15 023924 095087 20230317



07640382300031910434814317100010117033

MARINA DORIA HERRERO DEL RIO

Pseo DE PAU CASALS, 117, 4

LA PINEDA

43481 VILA SECA (TARRAGONA)

## CONTRATO

### Titular

MARINA DORIA HERRERO DEL RIO

### Potencia:

Potencia punta: 3,3 kW  
Potencia valle: 3,3 kW

### Dirección de suministro:

Pseo DE PAU CASALS, 117, 4 LA  
PINEDA 43481 VILA SECA  
(TARRAGONA)

Nº DE CONTRATO: 764038230

## RESUMEN DE FACTURA

### PERIODO DE FACTURACIÓN:

12/02/2023 – 13/03/2023

### Nº FACTURA:

21230317010232594

### DIAS FACTURADOS:

29

### FECHA DE EMISIÓN:

17 de marzo de 2023

ENERGÍA..... 73,73 €

CARGOS NORMATIVOS..... 0,88 €

SERVICIOS Y OTROS CONCEPTOS..... 0,77 €

IVA Reducido (\*)..... 3,77 €

## TOTAL

79,15 €

FECHA LÍMITE DE PAGO: 06/04/2023

## ¿LE PODEMOS AYUDAR?

@ www.iberdrola.es

✉ clientes@tuiberdrola.es



APP Iberdrola Clientes



Oficina de Atención Iberdrola:

VIA ROMA 14 43840 SALOU  
CARRER GASOMETRE (DEL) 24 43001 TARRAGONA



Atención al Cliente

900 225 235  
93 546 66 98



Notificación

de averías en la zona  
800760706



Reparaciones

eléctricas del hogar

900 22 45 22  
93 546 66 99

FECSA

## TALÓN DE PAGOS

Emisora	Referencia	Identificación	IMPORTE
95758389-001	0076403823082	170323	79,15€



9050795758389001007640382308217032300000079150

### En nuestra web

[pagosonline.iberdrola.es](https://pagosonline.iberdrola.es), Mi Área Cliente y la APP mediante tarjeta de crédito/débito o BIZUM.

Puedes acceder a través del siguiente código QR:



A través del teléfono de Atención al cliente 24 horas, mediante tarjeta de crédito/débito.



En cualquiera de las oficinas o cajeros automáticos BBVA, BANKIA, KUTXABANK, SANTANDER o SERVICAIXA con el talón de pagos de este documento.



Mediante transferencia bancaria indicando en el concepto su referencia de contrato.

Recuerde que para su comodidad puede domiciliar sus facturas a través de Mi Área Cliente, en el apartado de Mis Gestiones.

Para el periodo de esta factura el consumo medio de electricidad de los suministros en su mismo código postal ha sido de 111,91 kWh.

El precio medio del mecanismo ibérico pagado por la demanda en el mes de febrero de 2023 fue de 0,00 €/MWh



## INFORMACIÓN SOBRE CONSUMO

### EVOLUCIÓN DE CONSUMO (kWh)

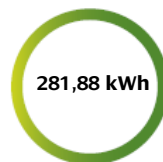
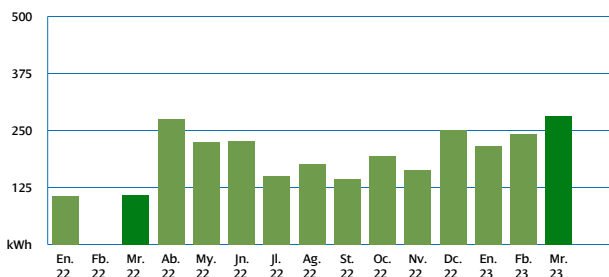

Consumo total de esta factura.



Consumo medio diario en esta factura.



Consumo medio diario en los últimos 14 meses.

Puede consultar el detalle de su consumo hora a hora en Mi Área Cliente en [www.iberdrola.es](http://www.iberdrola.es) y en la APP de Iberdrola Clientes. También puede acceder a los datos de medida de su contador inteligente a través de la web de su empresa distribuidora <https://zonaprivada.endesadistribucion.es>.

## DETALLE DE FACTURA

### ENERGÍA

Potencia facturada	Punta 3,3 kW x 29 días x 0,103918 €/kW día	9,94 €
	Valle 3,3 kW x 29 días x 0,017224 €/kW día	1,65 €
<b>Total importe potencia hasta 13/03/2023</b>		<b>11,59 €</b>
Energía facturada	281,88 kWh x 0,219139 €/kWh	61,77 €

### CARGOS NORMATIVOS

Financiación bono social fijo	29 días x 0,038455 €/día	1,12 €
Tope precio del gas RDL 10/2022 (1)	281,88 kWh x -0,000905 €/kWh	-0,26 €
Mecanismo ajuste Op. Sistema RDL 10/2022 (1)	281,88 kWh x 0,000061 €/kWh	0,02 €

Impuesto sobre electricidad (*)	0,5% s/74,24 €	0,37 €
---------------------------------	----------------	--------

**TOTAL ENERGÍA** 74,61 €

### SERVICIOS Y OTROS CONCEPTOS

Alquiler equipos medida	29 días x 0,02663014 €/día	0,77 €
-------------------------	----------------------------	--------

**TOTAL SERVICIOS Y OTROS CONCEPTOS** 0,77 €

### IMPORTE TOTAL

<b>IVA Reducido (*)</b>	5% s/75,38 €	3,77 €
-------------------------	--------------	--------

**TOTAL IMPORTE FACTURA** 79,15 €

(1) Importe de la energía asociada al mecanismo ibérico regulado por el Real Decreto-ley 10/2022, de 13 de mayo.

## INFORMACION ADICIONAL

NIF titular del contrato:	70981188Z
Nº contador:	303574686
Peaje de acceso a la red (ATR):	2.0TD
Precios de peajes de acceso:	B.O.E. del 22/12/2022
Fecha final del contrato:	16/09/2023
Empresa distribuidora:	FECSA
Número de contrato de acceso:	500007717028
Identificación punto de suministro (CUPS):	ES 0031 4056 9390 7206 BM
Dirección fiscal:	C/ SAN ORENCO, 9, 1º 22001 HUESCA

El 12,7% está destinado a impuestos y cargos

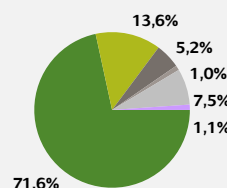

Energía	71,6%
Peajes de Transporte y Distribución	13,6%
Impuestos	5,2%
Alquiler contador	1,0%
Bono Social y Canon Hidráulico	1,1%
Cargos	7,5%
Renovables, cogeneración y residuos	3,6%
Anualidades del déficit	2,8%
Sobrecoste generación no peninsular	1,1%
Otros	0,0%

(\*) En virtud del Real Decreto-ley 17/2021, de 14 de septiembre, el impuesto especial sobre la electricidad aplicable a su factura se encuentra reducido del 5,11269632% al 0,5%.

Las lecturas desagregadas según la tarifa de acceso, tomadas el 13/03/2023 son: punta: 9.947,55 kWh; llano: 1.407,76 kWh; valle 1.495,72 kWh, siendo estas lecturas reales. Sus consumos desagregados han sido punta: 92,91 kWh; llano: 91,22 kWh; valle 97,75 kWh.

Las potencias máximas demandadas en el último año han sido 4,11 kW en P1 (punta) y 3,93 kW en P2 (valle).

El importe de los peajes de acceso a redes en esta factura, sin impuestos, es de 17,47 €, desglosado en: Potencia: 7,00 €, Energía: 9,70 €, Alquiler de contador: 0,77 €. Impuestos aplicables: Impuesto Eléctrico e IVA u otros impuestos indirectos. Estos importes están englobados en el importe total de la factura (no representan coste adicional).

Para reclamaciones relacionadas con el contrato de suministro o la facturación puede dirigirse a cualquiera de los canales de atención indicados en esta factura, o en el Apartado de Correos 61173, 28080 de Madrid. Si su reclamación no ha sido resuelta o ha superado el plazo de 30 días, puede dirigirse a la Junta Arbitral de Consumo de su Comunidad Autónoma. Además puede acudir a los órganos competentes en materia de Consumo y/o Energía de dicha Comunidad Autónoma.

(\*) En virtud del Real Decreto-ley 12/2021, de 24 de junio, el IVA aplicable a su factura se encuentra reducido del 21% al 5%.

En el código QR o en el enlace <https://comparador.cnmc.gob.es> puede consultar y comparar las distintas ofertas vigentes de las comercializadoras de energía eléctrica en mercado libre.



Duplicado

## ORIGEN DE ELECTRICIDAD 2021

Si bien la energía eléctrica que llega a nuestros hogares es indistinguible de la que consumen nuestros vecinos u otros consumidores conectados al mismo sistema eléctrico, es posible conocer el origen de la producción de energía eléctrica equivalente a la que consume en el hogar.

A estos efectos, se proporciona el desglose de la mezcla de tecnologías de producción nacional para así comparar los porcentajes del promedio nacional con los correspondientes a la energía vendida por su Compañía Comercializadora.

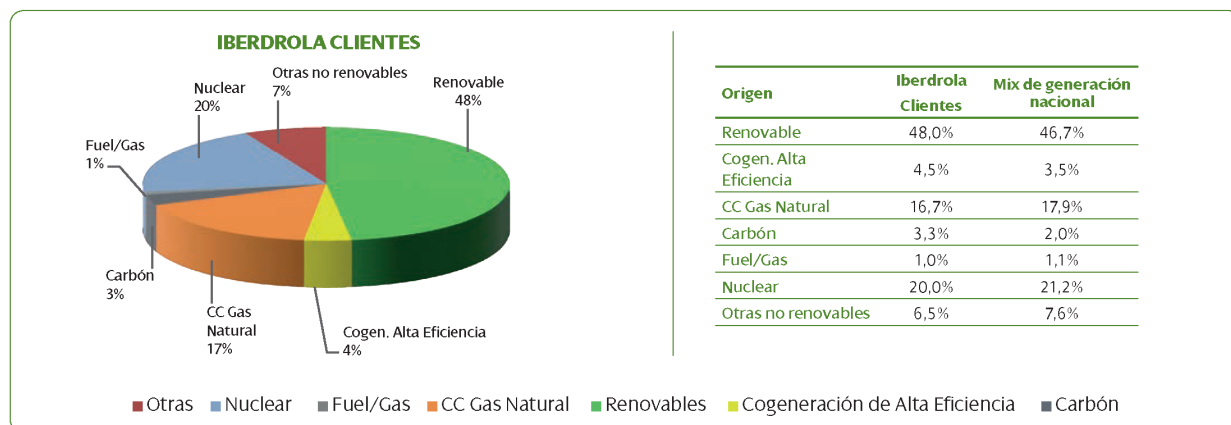

## IMPACTO MEDIOAMBIENTAL

El impacto ambiental de su electricidad depende de las fuentes energéticas utilizadas para su generación.

En una escala de A a G donde A indica el mínimo impacto ambiental y G el máximo, y que el valor medio nacional corresponde al nivel D, la energía comercializada por Iberdrola tiene los siguientes valores.

### Emisiones de CO<sub>2</sub> Iberdrola Clientes



Emisiones de CO<sub>2</sub> eq. (g/kWh)  
Media nacional (g/kWh)

142  
136

### Residuos Radiactivos Alta Actividad Iberdrola Clientes



Residuos Radiactivos (µg/kWh)  
Media nacional (µg/kWh)

506  
535

Más información sobre el origen de su electricidad en <https://gdo.cnmc.es/>

De acuerdo con el sistema de Garantía de Origen e Información al Consumidor, implantado por la Comisión Nacional de la Energía, Iberdrola informa que toda la electricidad comercializada en 2021 ha sido etiquetada en la categoría D que indica un impacto ambiental igual a la media nacional.