

## Presupuesto Salvaescaleras Vertical

En Málaga 28 de Diciembre 2.021

Nº de Oferta: PRVREH21 /0050 v2

Nº Contrato: PDV22 /0001

Cliente:

CDAD. PROP. EDIF. RIALTO. PORTAL 2  
C/ HILERAS, 4  
29007 MÁLAGA  
CIF: H-29.570.116

info@mgilquero.com

Contacto:

EMILIO ARENAS  
PRESIDENTE

Muy Sres. nuestros:

Nos es grato facilitarles el siguiente presupuesto después de haber estudiado la información recibida.

Las personas que componen **ASCENSORES VICTORIA S.L.**, tenemos una dilatada experiencia en rehabilitación de edificios y sustitución de ascensores, abarcando los principales oficios implicados en la ejecución de la misma.

Quedamos a su disposición para cualquier aclaración o consulta.

Le saluda muy atentamente.

Juan Carlos Mier-Terán



Técnico Comercial  
601.205.117

**ASCENSORES VICTORIA S.L.** es una empresa **malagueña** conformada por un grupo de profesionales con una amplia y contrastada experiencia en el sector de la elevación y la rehabilitación. Aportamos un amplio abanico de soluciones adaptadas a cada uno de nuestros clientes.

Realizamos un **tratamiento personalizado** desde la primera toma de contacto y que no acaba con la finalización de la obra o la puesta en marcha del ascensor.

Nuestra relación con los clientes perdura en el tiempo a través del mantenimiento de su ascensor. Siempre en permanente comunicación, siempre cerca de usted.

Disponemos de unas **condiciones de financiación** muy atractivas para Comunidades de Propietarios a través de acuerdos con diferentes entidades bancarias, ofreciendo **hasta 8 años** a unos intereses muy atractivos. Nos encargamos de todos los trámites para que usted no tenga que preocuparse por nada.

Para mayor seguridad contamos con una póliza de responsabilidad civil de **1.200.000 €**

**ASCENSORES VICTORIA S.L.** vela permanentemente por la mejora continua de los procesos de trabajo, cumpliendo íntegramente con la **Ley de Prevención de Riesgos Laborales**, minimizando los riesgos de la actividad para sus trabajadores y cimentando la seguridad en todos los ascensores.

Todas estas características hacen de **ASCENSORES VICTORIA S.L.** una empresa de óptimas dimensiones, flexible, muy cercana al cliente y con las máximas garantías de seguridad.

Esperando que la presente oferta sea de su agrado, reciba un cordial saludo de todo nuestro equipo.



Rocío Muñoz Moris  
Responsable Comercial





## 1.- DESCRIPCIÓN TÉCNICA SALVAESCALERAS.

### CARACTERÍSTICAS

- **Marca:** RAMOS ELEVACION
- **Modelo:** HDP-1
- **Maquinaria:** Hidráulico con armario metálico.
- **Maniobra de rescate:** Rescate manual.
- **Suspensión:** 2:1
- **Paradas:** 2
- **Carga:** 300Kg.
- **Recorrido:** hasta 2.000 mm
- **Embarque:** Doble a 180°
- **Velocidad:** 0,10 m/seg.
- **Tensión de Fuerza:** Monofásico 220v.
- **Potencia:** 1,5 CV.
- **Medidas cabina:** 950 mm X 1.250 mm

### CABINA

- **Modelo:** Inoxidable brillo espejo y cristal.

### PUERTA DE CABINA

- **Tipo:** Manual de 1 hoja.
- **Medidas:** 800 mm X 2.000 mm. *A200*
- **Acabado:** Inoxidable brillo espejo y cristal.

### PUERTA DE PISO

- **Tipo:** Manual de 1 hoja.
- **Medidas:** 800 mm X 2.000 mm. *A200*
- **Acabado:** Inoxidable brillo espejo y cristal.

### BOTONERA DE CABINA

- **Modelo:** Horizontal.
- **Acabado:** Acero inoxidable brillo espejo.
- **Pulsador:** Pulsador mecánico inoxidable braille iluminado mediante LEDs.
- **Seguridad:** STOP de emergencia.

### BOTONERA DE PISO

- **Modelo:** Marco de puerta.
- **Acabado:** Placa de acero inoxidable X02
- **Pulsador:** Pulsador mecánico inoxidable braille iluminado mediante LEDs.

### SEGURIDADES

- STOP de emergencia en cabina.
- Llavin de corte.
- Bandeja salvavidas.
- Protección de guías.
- Maniobra premontada 24v
- Renivelación automática.





## 1.1.- SOBRE EL SALVAESCALERAS HDP-1.

Ejemplo obra similar (fotografías no vinculantes)

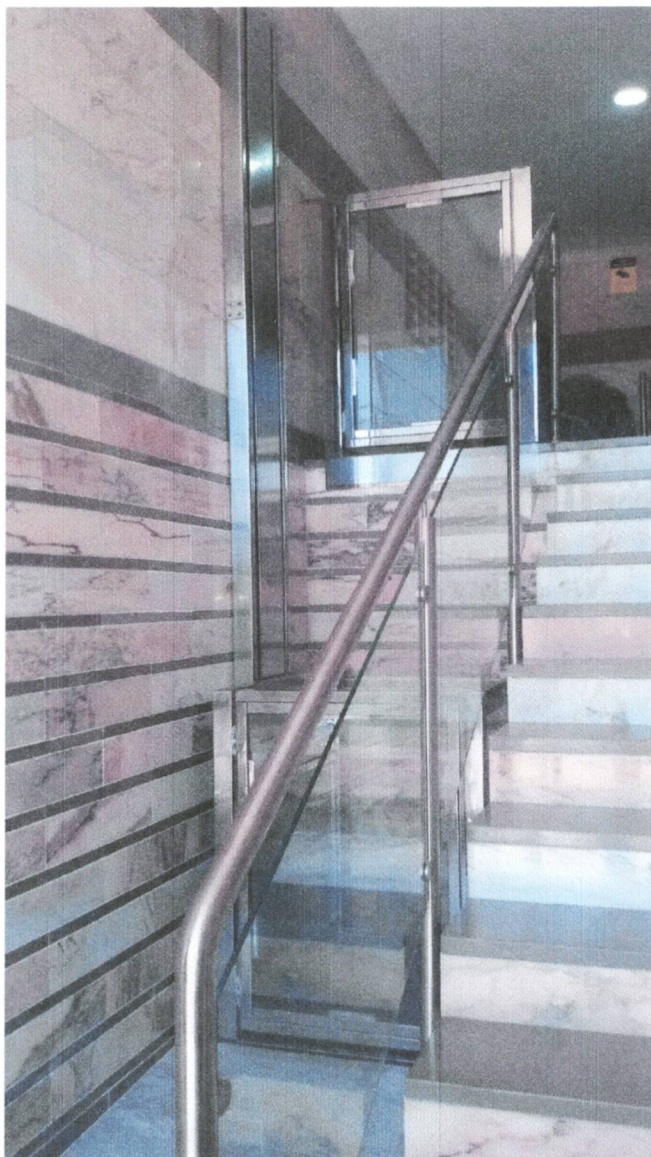

## 2.- PLANO DE REPLANTEO.

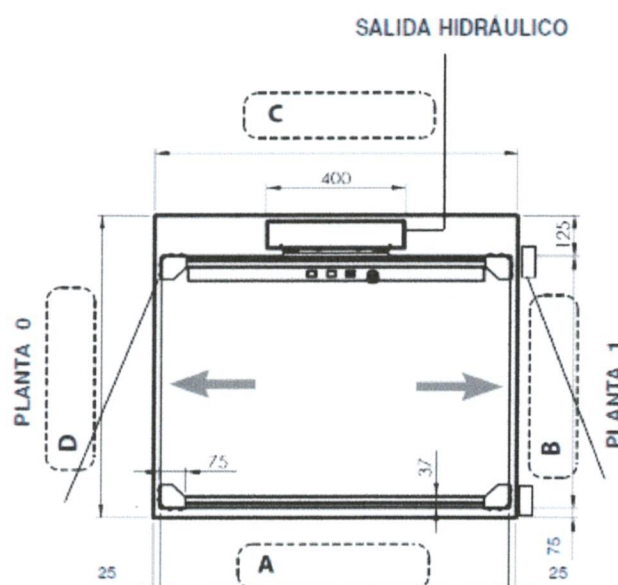
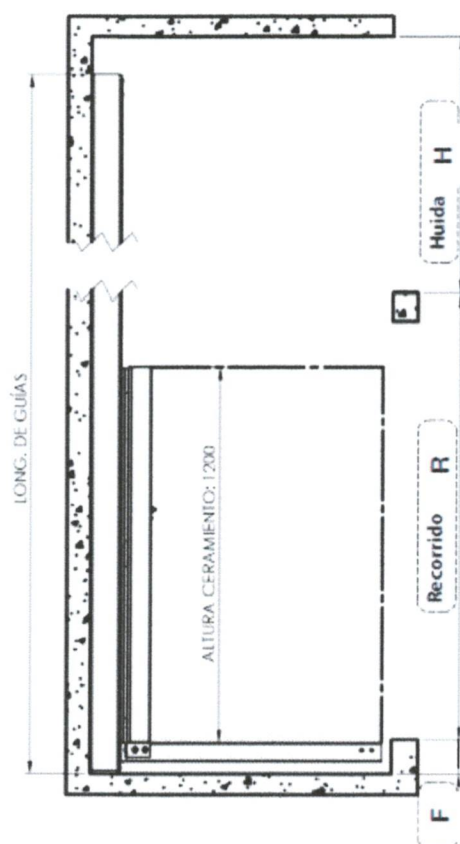

### DIMENSIONES (mm.)

A:	1250
B:	950
C:	1300
D:	1150
F:	150
H:	2800
R:	1900

### CARACTERÍSTICAS TÉCNICAS:

TIPO:	HDP-1
CARGA (Kg):	300
PARADAS:	2
RECORRIDO (mm):	1.900
VELOCIDAD (m/s):	0,1
DIMENSIONES EXTERIORES (mm):	950 x 1250

Medidas orientativas





### 3.- OFERTA ECONÓMICA.

CONCEPTO	UNIDADES	IMPORTE	TOTAL
SALVAESCALERAS HDP-1	1	9.824,68 €	9.824,68 €
IMPORTE TOTAL SIN IVA			9.824,68 €
10% IVA			982,46 €
IMPORTE TOTAL 10% IVA INCLUIDO			10.807,14 €

IMPORTE: DIEZ MIL OCHOCIENTOS SIETE EUROS Y CATORCE CENTIMOS.

(IVA INCLUIDO).

### 4.- CONDICIONES DE PAGO.

50% a la firma, mediante transferencia. (5.403,57 euros)

30% a la descarga del material, mediante transferencia. (3.242,14 euros)

20% al montaje del elevador, mediante transferencia. (2.161,43 euros) + Clave de Acero (125€+IVA)

IBAN: CAJASUR ES85 0237 0637 4091 7166 3737

(2.312'68€.)



## 5.- **CONDICIONES DE VENTA.**

1. El presupuesto adjunto se considerará pedido en firme cuando el cliente hubiere dado la conformidad del mismo con su firma.
2. La no entrega de los documentos de pago por parte del comprador o el impago a su vencimiento se considerará como incumplimiento de las condiciones de pago con todas las consecuencias que de ello se deriven.
3. Los materiales objeto del presente contrato continúan siendo propiedad exclusiva de la sociedad vendedora hasta que el comprador haya satisfecho el pago del último plazo convenido; en consecuencia, el comprador se compromete a no enajenar, gravar ni ceder los materiales hasta su total pago. Igualmente, el comprador se obliga a poner en conocimiento de la sociedad vendedora cualquier embargo que se pudiera practicar sobre los mismos.
4. El impago de cualquiera de las cantidades exigibles facultará a la sociedad vendedora para suspender el suministro y en su caso, la ejecución del montaje, pudiendo retirar los materiales se encuentren o no instalados.
5. Las cantidades entregadas a la sociedad vendedora, se retendrán en concepto de indemnización por daños y perjuicios, sin que ello impida a la sociedad vendedora ejercitar las acciones pertinentes si considera que dichas cantidades no cubren la totalidad de daños y perjuicios ocasionados por el incumplimiento del contrato por parte del comprador.
6. Inmediatamente después de acabado el montaje se efectuará la recepción y entrega de la instalación en presencia del comprador o persona delegada, quien firmará la correspondiente acta, en la que hará constar las deficiencias si las hubiere.
7. Queda totalmente prohibido el uso de las instalaciones antes de la debida autorización de puesta en servicio. El comprador sería el único responsable de los daños y perjuicios de toda índole que se pudieran originar por el incumplimiento de la citada prohibición. Si por modificaciones legales, de reglamento o variaciones en el proyecto de Arquitectura posteriores a este presupuesto, la sociedad vendedora debiera realizar alguna modificación, nuevo suministro o trabajo, este sería objeto de valoración aparte y por cuenta del comprador.





16. MATERIAL DESMONTADO: Todo el material desmontado se retirará sin cargo para comunidad, salvo que previamente nos manifiesten su deseo de quedarse con ellos.
17. PROTECCIÓN DE DATOS: Los datos personales aportados serán incluidos en los ficheros titularidad de **Ascensores Victoria S.L** y serán utilizados única y exclusivamente para la correcta prestación del servicio objeto de este contrato.
18. La financiación de la instalación está condicionada a la firma del contrato de mantenimiento con **Ascensores Victoria S.L** por el periodo financiado.

Se recomienda suscribir contrato de mantenimiento. El precio de dicho contrato es de 120 euros/cuatrimstral + iva. Incluido Servicio 24h. de reparación.

Conformes los abajo firmantes, aceptan la presente oferta-contrato con las características, precios y condiciones de pago y venta descritas.

Málaga, a 28 de Diciembre de 2.021

CONFORME CLIENTE:

Ascensores Victoria S.L



Fdo: D. Emilio Arenas  
En su calidad de: Presidente

Fdo: Rocio Muñoz Moris  
Responsable Comercial

