PRESUPUESTO		# linea doc. SALDOS
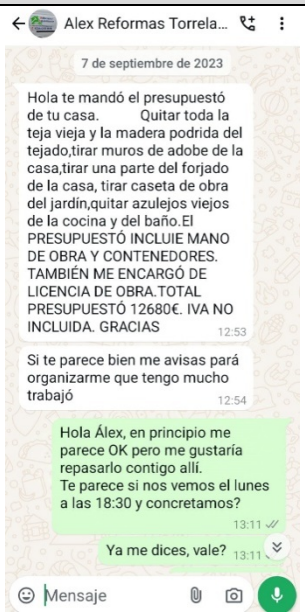	<u>7 Septiembre 2023</u> Hola te mandó el presupuestó de tu casa. Quitar toda la teja vieja y la madera podrida del tejado,tirar muros de adobe de la casa,tirar una parte del forjado de la casa, tirar caseta de obra del jardín,quitar azulejos viejos de la cocina y del baño.El PRESUPUESTÓ INCLUIE MANO DE OBRA Y CONTENEDORES. TAMBIÉN ME ENCARGÓ DE LICENCIA DE OBRA.TOTAL PRESUPUESTÓ 12680€. IVA NO INCLUIDA. GRACIAS	1
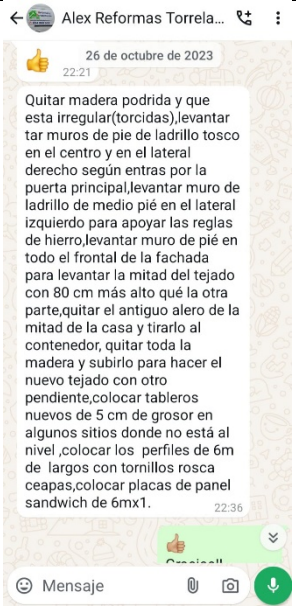	<u>26 Octubre 2023</u> Co esto estoy sale más o menos en 24670,pero te lo voi a detallar para que lo ves mejor.Descontando los 5000 que me diste para las placas . Quitar madera podrida y que esta irregular(torcidas),levantar tar muros de pie de ladrillo tosco en el centro y en el lateral derecho según entras por la puerta principal,levantar muro de ladrillo de medio pié en el lateral izquierdo para apoyar las reglas de hierro,levantar muro de pié en todo el frontal de la fachada para levantar la mitad del tejado con 80 cm más alto qué la otra parte,quitar el antiguo alero de la mitad de la casa y tirarlo al contenedor, quitar toda la madera y subirlo para hacer el nuevo tejado con otro pendiente,colocar tableros nuevos de 5 cm de grosor en algunos sitios donde no está al nivel ,colocar los perfiles de 6m de largos con tornillos rosca ceapas,colocar placas de panel sandwich de 6mx1.	3
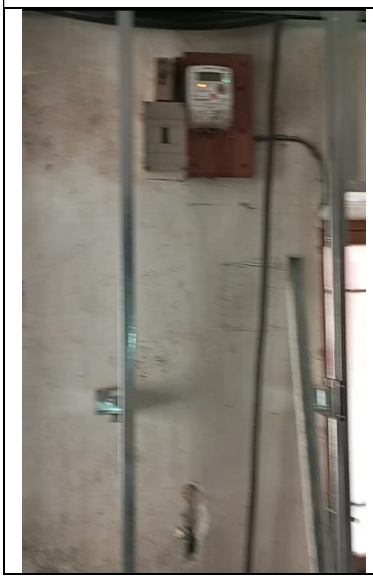	<u>15 Noviembre 2023</u> Estructura: 23460€	4

 	<u>4 Marzo 2024</u> Tengo el precio de la escalera de tu casa me lo mandó en serajero Es de 1680€	6
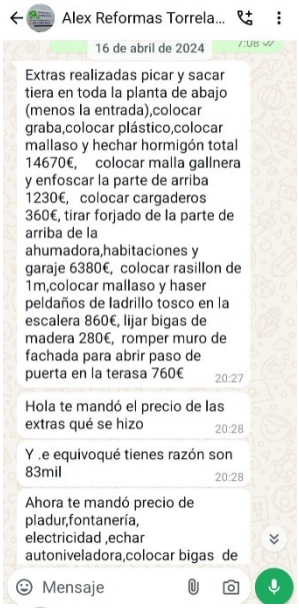 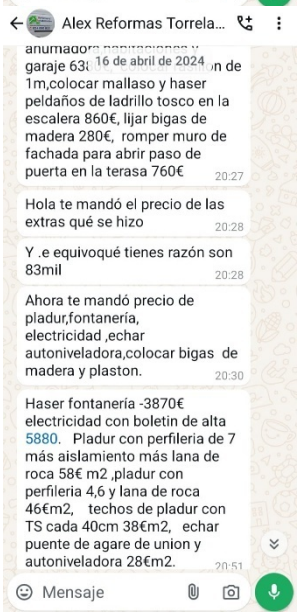 	<u>16 Abril 2024</u> Extras realizadas picar y sacar tiera en toda la planta de abajo (menos la entrada),colocar graba,colocarplástico,colocarmallaso y hechar hormigón total 14670€, colocar malla gallnera y enfoscar la parte de arriba 1230€, colocar cargaderos 360€, tirar forjado de la parte de arriba de la ahumadora,habitaciones y garaje ~~6380€~~, colocar rasillon de 1m,colocar mallaso y haser peldaños de ladrillo tosco en la escalera 860€, lijar bigas de madera 280€, romper muro de fachada para abrir paso de puerta en la terasa ~~760€~~ Haser fontanería -3870€ electricidad con boletin de alta 5880. Pladur con perfileria de 7 más aislamiento más lana de roca 58€ m2 ,pladur con perfileria 4,6 y lana de roca 46€m2, techos de pladur con TS cada 40cm 38€m2, echar puente de agare de union y autoniveladora28€m2.	5 8 9 7 10 14 15 12 13 11

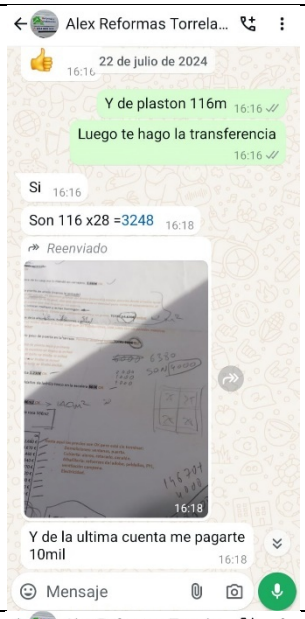	<u>25 Junio 2024</u> Cierre de precios para fin de trabajos	2 16
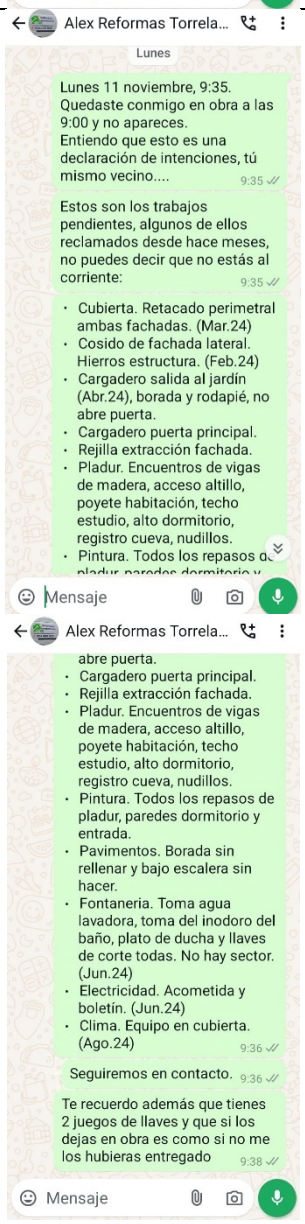	<u>11Noviembre2024</u> Repasos En la liquidación se aceptan adicionales ejecutados	17 18 19 20