

COMERCIALIZADOR DE ÚLTIMO RECURSO

Grupo IBERDROLA

CURENERGÍA COMERCIALIZADOR DE ÚLTIMO RECURSO S.A.U.
CIF A-95554630
Domicilio social: Plaza Euskadi 5, 48009 Bilbao

RESUMEN DE LA FACTURA

Por potencia contratada	15,93 €
Por energía consumida	40,07 €
Por financiación del bono social	1,01 €
Impuesto electricidad	2,91 €
Alquiler del contador	0,90 €
IVA	21 % s/60,82 €
	12,77 €

TOTAL IMPORTE FACTURA: 73,59 €

DATOS DEL CONTRATO

Titular: FRANCISCO SANZ MORENA
NIF: 01490914P
Dirección de suministro: C/ SEIS, 4-A, BAJO 2 NAVALQUEJIGO 28292 EL ESCORIAL (MADRID)
TIPO DE CONTRATO: **PVPC - MERCADO REGULADO**
Nº contador: **0021933605**
Peajes de transporte y distribución : 2.0TD
Segmento tarifario de cargos: 1
[Potencia contratada periodo punta: 5,75 kW](#)
[Potencia contratada periodo valle: 5,75 kW](#)
Referencia del contrato de suministro (CURENERGÍA COMERCIALIZADOR DE ÚLTIMO RECURSO S.A.U.): 489398996
Referencia del contrato de acceso (i-DE, Redes Eléctricas Inteligentes, S.A.U.): 416034457
Fecha final contrato: 14 de mayo de 2025 (renovación anual automática)
Código unificado de punto de suministro CUPS: ES 0021 0000 0420 8356 PC

INFORMACIÓN DEL CONSUMO ELÉCTRICO

Su consumo en el periodo facturado ha sido: **242 kWh**
Puede consultar su consumo horario en el portal web de su distribuidora ([www.i-de.es/clientes](#)).

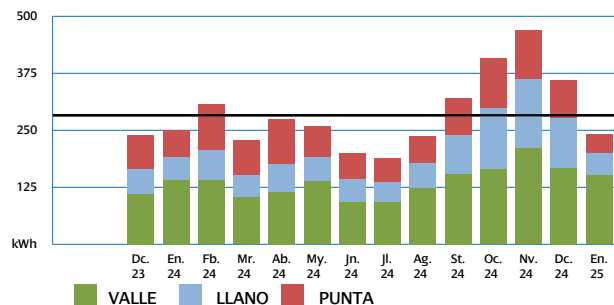

Su consumo medio diario en este último periodo facturado ha sido: 2,16 €
Su consumo medio diario en los últimos 14 meses ha sido: 2,08 €
Su consumo acumulado del último año ha sido de 3.491,00 kWh
Las potencias máximas demandadas en el último año han sido 5,46 kW en P1 (punta) y 5,63 kW en P2 (valle).
Lectura actual (real) (7 de enero de 2025)
Lectura en P1 (punta): 6.182 kWh
Consumo en P1: 40 kWh
Lectura en P2 (llano): 5.626 kWh
Consumo en P2: 49 kWh
Lectura en P3 (valle): 6.203 kWh
Consumo en P3: 153 kWh

DATOS DE LA FACTURA DE ELECTRICIDAD

IMPORTE FACTURA: 73,59 €

Nº Factura: 09250110010062402 emitida el 10 de enero de 2025
Periodo de consumo: 4 de diciembre de 2024 a 7 de enero de 2025
Fecha límite de pago: 30 de enero de 2025

Remite: CURENERGÍA COMERCIALIZADOR DE ÚLTIMO RECURSO S.A.U. Apartado Correos 61342 28080 MADRID



FRANCISCO SANZ MORENA
C/ SEIS, 4-A, BAJO 2
BLQ. A POLICIA NACIONAL
NAVALQUEJIGO
28292 EL ESCORIAL (MADRID)

DESTINO DEL IMPORTE DE LA FACTURA

El importe total de su factura tiene este destino:

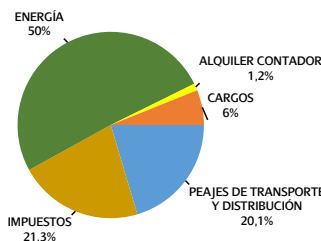

CARGOS

Renovables, cogeneración y residuos	0,8%
Anualidades del déficit	3,8%
Sobrecoste generación no peninsular	1,3%
Otros	0,1%

La energía incluye, entre otros, el coste de la energía en el mercado, los pagos por capacidad y la retribución al Operador del Sistema (REE) y al Operador de Mercado (OMIE).
Los peajes retribuyen las redes de transporte y distribución.
Los cargos incluyen fundamentalmente la retribución a las renovables, cogeneración y residuos (RECORE), las anualidades del déficit y el sobrecoste de generación en TNP (territorios no peninsulares).



Emisora	Referencia	Identificación	Importe
95554630-001	0048939899616	100125	€ 73,59



9050795554630001004893989961610012500000073590

DESGLOSE DE LA FACTURA

Facturación por potencia contratada ("TÉRMINO FIJO"):	15,93 €
Importe por peajes de transporte y distribución potencia: (04/12/2024–31/12/2024)	
P1 (punta): 5,75 kW x 27 días x 0,061375 €/kW día	9,53 €
P2 (valle): 5,75 kW x 27 días x 0,002128 €/kW día	0,33 €
Importe por peajes de transporte y distribución potencia: (31/12/2024–07/01/2025)	
P1 (punta): 5,75 kW x 7 días x 0,062901 €/kW día	2,53 €
P2 (valle): 5,75 kW x 7 días x 0,001211 €/kW día	0,05 €
Importe por cargos potencia: (04/12/2024–31/12/2024)	
P1 (punta): 5,75 kW x 27 días x 0,008192 €/kW día	1,27 €
P2 (valle): 5,75 kW x 27 días x 0,000527 €/kW día	0,08 €
Importe por cargos potencia: (31/12/2024–07/01/2025)	
P1 (punta): 5,75 kW x 7 días x 0,010881 €/kW día	0,44 €
P2 (valle): 5,75 kW x 7 días x 0,0007 €/kW día	0,03 €
Margen de comercialización fijo:	
5,75 kW x 34 días x 0,008529 €/kW día	1,67 €
Facturación por energía consumida ("TÉRMINO VARIABLE"):	40,07 €
Importe por peajes de transporte y distribución energía: (04/12/2024–31/12/2024)	
P1 (punta): 37 kWh x 0,033081 €/kWh	1,22 €
P2 (llano): 47 kWh x 0,019184 €/kWh	0,90 €
P3 (valle): 138 kWh x 0,000557 €/kWh	0,08 €
Importe por peajes de transporte y distribución energía: (31/12/2024–07/01/2025)	
P1 (punta): 3 kWh x 0,034234 €/kWh	0,10 €
P2 (llano): 2 kWh x 0,01654 €/kWh	0,03 €
P3 (valle): 15 kWh x 0,000079 €/kWh	0,00 €
Importe por cargos energía: (04/12/2024–31/12/2024)	
P1 (punta): 37 kWh x 0,043893 €/kWh	1,62 €
P2 (llano): 47 kWh x 0,008779 €/kWh	0,41 €
P3 (valle): 138 kWh x 0,002195 €/kWh	0,30 €
Importe por cargos energía: (31/12/2024–07/01/2025)	
P1 (punta): 3 kWh x 0,058305 €/kWh	0,17 €
P2 (llano): 2 kWh x 0,011661 €/kWh	0,02 €
P3 (valle): 15 kWh x 0,002915 €/kWh	0,04 €
Coste de la energía: (04/12/2024–31/12/2024)	
242 kWh x 0,145372 €/kWh	35,18 €
Facturación por financiación del bono social (04/12/2024–31/12/2024)	
27 días x 0,033979 €/día	0,92 €
Facturación por financiación del bono social (31/12/2024–07/01/2025)	
7 días x 0,012742 €/día	0,09 €
Subtotal por potencia y energía	57,01 €
Impuesto de electricidad	
5,11269632 % s/57,01 €	2,91 €
Alquiler del contador	
34 días x 0,026557 €/día	0,90 €
IMPORTE TOTAL	60,82 €
Impuesto de aplicación	



DESGLOSE DE LA FACTURA

IVA (*) 21 % s/60,82 €	12,77 €
TOTAL IMPORTE FACTURA	73,59 €

Precios de los términos del peaje de transporte y distribución, de los cargos, del contador y margen de comercialización fijo según normativa en vigor. PVPC calculado según Real Decreto 216/2014.

(*) Como consecuencia del vencimiento del Real Decreto-ley 8/2023, de 27 de diciembre de 2023, el IVA aplicable a su factura pasa a ser del 21% a partir del 1 de Enero de 2025.

INFORMACIÓN SOBRE RECLAMACIONES

Atención al cliente (CURENERGÍA COMERCIALIZADOR DE ÚLTIMO RECURSO S.A.U.): 800 760 719; 91 125 36 57; 94 646 01 96

Averías y Urgencias (i-DE, Redes Eléctricas Inteligentes, S.A.U.): 900171171

Puntos de atención cercanos: AVENIDA HONORIO LOZANO 33 28400 COLLADO VILLALBA / PLAZA VICENTE GUILLEN ZAMORANO 6 28430 ALPEDRETE

Reclamaciones (CURENERGÍA COMERCIALIZADOR DE ÚLTIMO RECURSO S.A.U.): 800 760 719; 91 125 36 57; 94 646 01 96; clientes@tucurenergia.es

Dirección postal reclamaciones (CURENERGÍA COMERCIALIZADOR DE ÚLTIMO RECURSO S.A.U.): Departamento de Reclamaciones, Apdo. de Correos 61090 – 28080 Madrid

Dirección de la página web con información sobre reclamaciones: www.curenergia.es/atencion-cliente

CURENERGÍA COMERCIALIZADOR DE ÚLTIMO RECURSO S.A.U se ha adherido al Sistema Arbitral de Consumo, siguiendo la política de máximas garantías, transparencia y compromiso en la relación con los consumidores. Para ampliar información sobre los asuntos objeto de arbitraje y su procedimiento, estamos a su disposición en el Teléfono del Cliente 800 760 719; 91 125 36 57; 94 646 01 96 y en www.curenergia.es.

Forma de pago: EN ENTIDADES BANCARIAS CONCERTADAS PRESENTANDO ESTA FACTURA

Fecha límite de pago: 30/01/2025

En el código QR o en el enlace <https://comparador.cnmc.gob.es> puede consultar y comparar las distintas ofertas vigentes de las comercializadoras de energía eléctrica en mercado libre.



- Para el periodo de esta factura el consumo medio de electricidad de los suministros en su mismo código postal ha sido de 363,63 kWh.



¿Buscas un hogar más eficiente?

Desde Curenergía queremos ayudarte a conseguirlo.

Solo tienes que seguir los consejos que hemos preparado para ti a través del siguiente código QR:



INFORMACIÓN PARA EL CONSUMIDOR

COMERCIALIZADOR
DE ÚLTIMO RECURSO
Grupo IBERDROLA

Usted tiene contratado el **Precio Voluntario para el Pequeño Consumidor (PVPC)**. No obstante, puede contratar también con **cualquier comercializadora en mercado libre**. El listado de comercializadoras de referencia y de comercializadoras de mercado libre está disponible en la página web de la CNMC: www.cnmc.es

Si está recibiendo su factura en papel, puede solicitar en su lugar la factura electrónica en www.curenergia.es/gestiones/facturacion/factura-electronica

BONO SOCIAL PARA CONSUMIDORES VULNERABLES:

Tienen derecho a acogerse al bono social aquellos consumidores vulnerables que cumplan con las características sociales, de consumo y poder adquisitivo que se determinan. En todo caso, personas físicas en su vivienda habitual. Dispone de información sobre el bono social en el teléfono **800 760 719** y **94 646 01 96** o en la página web www.curenergia.es/bono-social

Otra información de interés: Consumidores de energía e información sobre la factura: www.cnmc.es. Información sobre consumo eficiente y ahorro energético: www.idae.es. Información sobre PVPC: www.ree.es

INFORMACIÓN SOBRE SU ELECTRICIDAD

ORIGEN DE ELECTRICIDAD 2023

Si bien la energía eléctrica que llega a nuestros hogares es indistinguible de la que consumen nuestros vecinos u otros consumidores conectados al mismo sistema eléctrico, es posible conocer el origen de la producción de energía eléctrica equivalente a la que consume en el hogar.

A estos efectos, se proporciona el desglose de la mezcla de tecnologías de producción nacional para así comparar los porcentajes del promedio nacional con los correspondientes a la energía vendida por su Compañía Comercializadora.

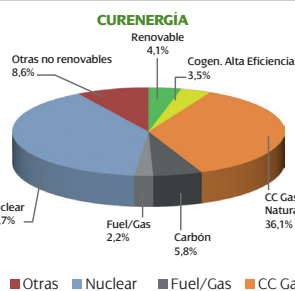

Origen	Curenergía	Mix de generación nacional
Renovable	4,1%	50,8%
Cogen. Alta Eficiencia	3,5%	2,6%
CC Gas Natural	36,1%	18,3%
Carbón	5,8%	1,5%
Fuel/Gas	2,2%	1,2%
Nuclear	39,7%	20,9%
Otras no renovables	8,6%	4,7%

IMPACTO MEDIOAMBIENTAL

El impacto ambiental de su electricidad depende de las fuentes energéticas utilizadas para su generación.

En una escala de 'A' a 'G' donde 'A' indica el mínimo impacto ambiental y 'G' el máximo, y que el valor medio nacional corresponde al nivel 'D', la energía comercializada por Curenergía tiene los siguientes valores.

Emisiones de CO₂ Curenergía



Residuos Radiactivos Alta Actividad Curenergía



Más información sobre el origen de su electricidad en <https://gdo.cnmc.es/>