

# Informe de Viabilidad Judicial

---

**Solicita:**

JORGE LOPEZ RIQUELME

**Contra:**

CONSTRUCCIONS I  
REHABILITACIONS RIUNERE SL  
(MIQUEL SABORIT SOLÀ)

22 NOVIEMBRE 2024

---

## 1.- ANTECEDENTES

El presente informe ha sido redactado a petición de la acreedora solicitante en consideración a la información y documentos aportados por la misma y con la única finalidad de servir para valorar las expectativas y posibilidades de éxito de una reclamación judicial contra la deudora. Queda expresa y terminantemente prohibida su reproducción, difusión o divulgación, así como su uso para cualquier otra finalidad diferente de la indicada.

También a petición de **JORGE LOPEZ RIQUELME** (en adelante la ACREEDORA) hemos realizado una investigación en las principales bases de datos comerciales y financieras para emitir informe adjunto sobre la capacidad de pago y solvencia de la deudora.

### ORIGEN DE LA DEUDA:

El acreedor, el Sr. López, es un autónomo dedicado al sector de la construcción que actúa bajo el nombre comercial RQM SOLUTIONS.

Bajo encargo de la empresa deudora ha ejecutado una serie de trabajos.

Pese a que los mismos se encuentran terminados, el acreedor manifiesta que la deudora mantiene pendiente de pago el importe reclamado.

## 2.- DATOS DE LA DEUDORA

- **NOMBRE:** CONSTRUCCIONS I REHABILITACIONS RIUNERE SL
- **NIF:** B10749497
- **ADMINISTRADOR:** JOSE SABORIT SOLA
- **DOMICILIO SOCIAL:** RAMBLA POMPEU FABRA, 129 - GAVA - 08850 - BARCELONA

## 3.- DATOS DE LA DEUDA

Se reclama un importe total de 6.500,00 €, del que se ha recibido a cuenta la suma de 0,00 €, por lo que el importe reclamado es de 6.500,00 €, y que se desglosa en el siguiente listado:

Número	Fecha	Vencimiento	Total	Pagado
1013/24	10-04-2024	22-11-2024	6.500,00 €	0,00 €
			<b>6.500,00 €</b>	<b>0,00 €</b>

IMPORTE TOTAL DE LA DEUDA: **6.500,00 €**

Al tener la deudora condición de empresaria, procederá la adición de los intereses de demora correspondientes a las operaciones comerciales, así como gastos de gestión de cobro por importe de otros 40 €.

## 4.- DOCUMENTACIÓN Y PRUEBA

La acreedora aporta la siguiente documentación habitual en el tráfico mercantil:

- La existencia de pagos anteriores constituye otro elemento probatorio del cumplimiento, cuando menos, parcial, lo que apoya la viabilidad de la reclamación.

A continuación se listan los diferentes documentos **no facturas** aportados por el cliente:

Tipo de documento	Descripción
Comunicaciones	WHATSAPP INTERCAMBIADOS
Otros	Certificado Inicial de Reclamación
Otros	Certificado Final de Reclamación

No se aporta contrato o presupuesto emitido.

No se aportan partes de trabajo.

El acreedor aporta una serie de conversaciones WhatsApp de las que se puede acreditar el desarrollo del trabajo encargado, asimismo la conformidad de la parte deudora con ello, sin manifestar queja alguna y reconociendo la deuda actual.

La secuencia de los hechos relatados por el acreedor resulta coherente con la documentación aportada, lo que añade un plus de credibilidad.

## 5.- VIABILIDAD DE LA RECLAMACIÓN JUDICIAL

**Consideramos** que la documentación contractual aportada por la empresa acreedora es **SUFICIENTE**. Se trata de documentos de los que habitualmente documentan los créditos o deudas de la clase de relación comercial existente entre acreedora y deudora. Por tanto, tiene encaje en lo previsto en el art. 812 LEC, por lo que permiten la presentación de demanda de juicio monitorio.

Con los datos que se nos han facilitado, establecemos el porcentaje de posibilidades de obtener una sentencia favorable en el **65 %**.

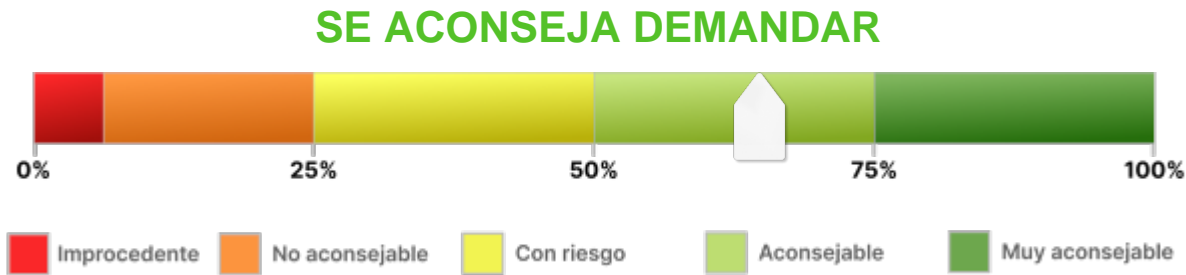

## 6.- ANÁLISIS DE SOLVENCIA Y EXPECTATIVAS DE COBRO

### Resumen del Informe

#### VIABILIDAD DE COBRO

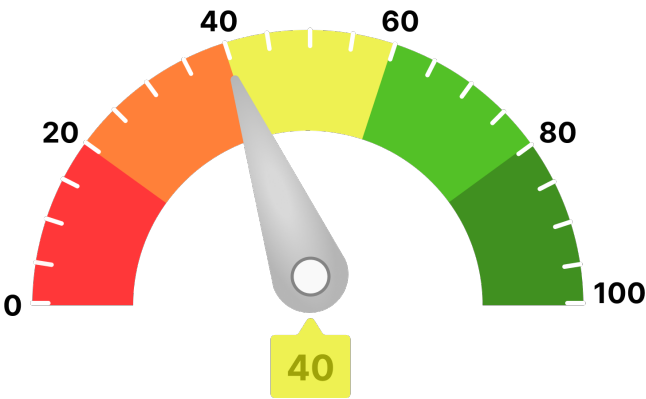

Para llegar a este valor, se han tenido en consideración parámetros como:

- Scoring de valoración de la compañía
- Comportamiento de pagos de la compañía
- Estimación de la probabilidad de que la empresa produzca impagos a proveedores
- Capacidad máxima de solvencia estimada y su comparativa sectorial
- Presentación anual de cuentas
- Otros relativos a la capacidad y conducta de pago de la deudora

Ha de indicarse que el análisis realizado se fundamenta y sustenta en los datos que el cliente ha entregado, así como los aportados por la compañía **AXESOR | MONITORIZA**, por lo que a este respecto **RedClaimer** se mantiene en la distancia sobre la veracidad o exactitud de los mismos, declinando cualquier responsabilidad derivada de la inexactitud, desactualización, error u omisión de los datos necesarios para redactar este informe.

### Resumen de riesgo

Constitución: 30/05/2022

Estado: Activa

Fecha de Última Publicación BORME:  
19/06/2023

Acto de Última Publicación BORME:  
Nombramientos

CNAE: 4121

Descripción CNAE: Construcción de edificios  
residenciales

Scoring

3/10



Riesgo Elevado

### Probabilidad de Impago

9,40 %

Probabilidad de impago  
empresarial  
**¡Elevado!**

3,97 %

Probabilidad de impago  
media sectorial  
**¡Elevado!**

### Riesgo Máximo Aconsejado

Empresa	
0 €	

### Capacidad Máxima de Solvencia

Empresa		Medio del sector y mismo tamaño
1.000 €		-

### Resumen de Comportamiento en Pagos

AA.PP. y Entidades Financieras y Comerciales



Deficiente

### Experian Bureau Empresarial (EBE)

**EBE®** Núm. impagos: 1      Importe: 6.550 €

Acuerdos de Refinanciación e Incidencias Judiciales y Administrativas	Núm.	Importe
PROCEDIMIENTOS ANTE JUZGADOS DE LO MERCANTIL	0	0 €
INCIDENCIAS CON LAS ADMINISTRACIONES PÚBLICAS	0	0 €
PROCEDIMIENTOS ANTE JUZGADOS DE LO CIVIL	0	0 €
PROCEDIMIENTOS ANTE JUZGADOS DE LO SOCIAL	0	0 €

### Información Financiera

Información no disponible para la sociedad consultada

## Evolución Scoring axesor

### Últimas 4 revisiones del scoring

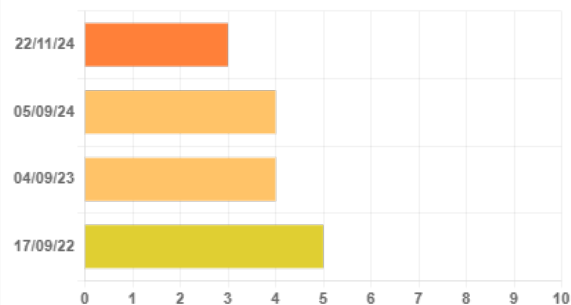

Evolución	Fecha	Evento
⬇️ Negativa	22/11/24	Actualización de información relevante
⚖️ Neutra	05/09/24	Revisión anual de la calificación por actualización de la información
⬇️ Negativa	04/09/23	Actualización de información relevante
⬆️ Positiva	17/09/22	Primera calificación con los nuevos modelos axesor

## Probabilidad de Impago

Probabilidad estimada de impagos para los próximos 12 meses: **9,40 % Elevado Riesgo**

### Comparativa sectorial:

- CNAE: 4121 Construcción de edificios residenciales
- Tamaño: Desconocido
- Número de empresas con las que se realiza la comparativa: 10.501

Posición relativa respecto al sector: ⬇️ Negativa

Evolución de la empresa: ⬇️ Negativa



Probabilidad de impago  
empresarial  
**¡Elevado!**

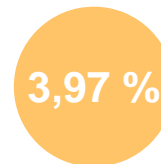

Probabilidad de impago  
media sectorial  
**¡Elevado!**

### Datos más relevantes

La probabilidad de que la sociedad incumpla sus obligaciones de pago en los vencimientos establecidos, estimada por nuestros modelos de calificación, es de un 9,400%.

En caso de que el impago llegase a suceder, la severidad de la pérdida dependerá de factores como la prontitud en el inicio de gestiones de recobro, de la existencia de documentos ejecutivos que soporten el crédito o la existencia de garantías o bienes libres de cargas a nombre del deudor. Por lo tanto, no debe interpretarse la probabilidad de incumplimiento únicamente como la pérdida de la totalidad del importe adeudado.

## Riesgo Máximo Aconsejado

### Evolución del Riesgo Máximo Aconsejado

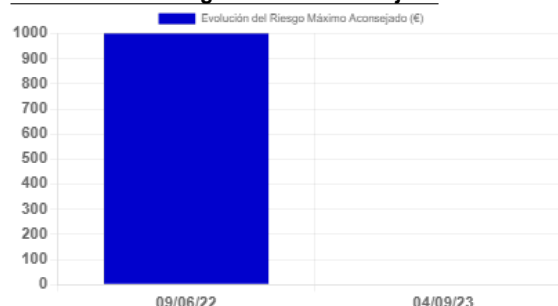

El Riesgo máximo aconsejado del último año es de 0 €.  
La evolución es **negativa**.



Comportamiento en Pagos				
Impagos en EBE	Número	Importe	Primera Referencia	Última Referencia
Impagos registrados en EBE	1	6.550 €	20/03/2024	22/11/2024

Esta información ha sido obtenida a través de la consulta al fichero Experian Bureau Empresarial (EBE). Sólo puede ser utilizada para la finalidad de concesiones de crédito, seguimiento y control de los créditos. Esta información no se podrá incorporar a ninguna base de datos ni reutilizarla y no se podrá ceder o transmitir a terceros, copiar o reproducir.

Detalle EBE							
Tipo de Acreedor	Producto	Importe de las operaciones	Situación	Nº de impagados	Importe impagados	Fecha primer impago	Fecha último impago
ASEGURADORAS CREDITO Y CAUCION	Póliza de crédito, descuento comercial	0 €	180< días entre 1er vcto. impagado y fecha de situación		6.550 €	20/03/2024	26/03/2024

Incidencias Judiciales

Descripción	Número	Importe	Primera Referencia	Última Referencia
PROCEDIMIENTOS ANTE JUZGADOS DE LO MERCANTIL	0	0 €		
INCIDENCIAS CON LAS ADMINISTRACIONES PÚBLICAS	0	0 €		
PROCEDIMIENTOS ANTE JUZGADOS DE LO CIVIL	0	0 €		
PROCEDIMIENTOS ANTE JUZGADOS DE LO SOCIAL	0	0 €		

## 7.- CONCLUSIONES

Este despacho de abogados ha analizado una serie de documentos, información y aclaraciones realizadas por el cliente, así como la solvencia de la DEUDORA.

Llegamos a la conclusión de que podría ser viable la interposición de DEMANDA JUDICIAL.



Y para que así conste, emitimos este informe a requerimiento de la acreedora en Córdoba, a 22 de noviembre de 2024.

A handwritten signature in blue ink, appearing to read 'ART' with a long horizontal stroke extending to the right.

**Antonio Ruiz Texidó. Abogado colegiado nº 2.932**  
Iltre. Colegio de Abogados de Córdoba.