

Informe de Viabilidad Judicial

Solicita:

JAVIER PEREIRA SÁNCHEZ

Contra:

PROYCOGA SA

21 MARZO 2025

1.- ANTECEDENTES

El presente informe ha sido redactado a petición de la acreedora solicitante en consideración a la información y documentos aportados por la misma y con la única finalidad de servir para valorar las expectativas y posibilidades de éxito de una reclamación judicial contra la deudora. Queda expresa y terminantemente prohibida su reproducción, difusión o divulgación, así como su uso para cualquier otra finalidad diferente de la indicada.

También a petición de **JAVIER PEREIRA SÁNCHEZ** (en adelante la ACREEDORA) hemos realizado una investigación en las principales bases de datos comerciales y financieras para emitir informe adjunto sobre la capacidad de pago y solvencia de la deudora.

ORIGEN DE LA DEUDA:

El acreedor, el Sr. Pereira, autónomo dedicado a las instalaciones eléctricas, ha ejecutado una serie de trabajos bajo encargo de empresa deudora, PROYCOGA SA.

Actualmente, el acreedor manifiesta que tras ser ejecutados los trabajos, la empresa deudora mantiene pendiente de pago el importe de 12.873,44 €

2.- DATOS DE LA DEUDORA

- NOMBRE: PROYCOGA SOCIEDAD ANONIMA
- NIF: A15127012
- ÚLTIMAS CUENTAS ANUALES DEPOSITADAS: 2024
- ADMINISTRADOR: SANTOS RODRIGUEZ GESTIONES URBANISTICAS SOCIEDAD LIMITADA
- DOMICILIO SOCIAL: CALLE PASTEUR, 11 13 - NAVE 25. - CORUÑA (A) - 15008 - LA CORUÑA

3.- DATOS DE LA DEUDA

Se reclama un importe total de 12.873,44 €, del que se ha recibido a cuenta la suma de 0,00 €, por lo que el importe reclamado es de 12.873,44 €, y que se desglosa en el siguiente listado:

Número	Fecha	Vencimiento	Total	Pagado
2025-007	08-01-2025	08-02-2025	1.664,36 €	0,00 €
2025-006	08-01-2025	08-02-2025	3.521,10 €	0,00 €
2025-005	07-01-2025	07-02-2025	320,65 €	0,00 €
2024-065	02-10-2024	02-11-2024	1.258,40 €	0,00 €
2024-064	01-10-2024	01-11-2024	3.577,97 €	0,00 €
2024-060	01-10-2024	01-11-2024	1.375,41 €	0,00 €
2024-059	01-10-2024	01-11-2024	1.155,55 €	0,00 €
			12.873,44 €	0,00 €

IMPORTE TOTAL DE LA DEUDA: 12.873,44 €

Al tener la deudora condición de empresaria, procederá la adición de los intereses de demora correspondientes a las operaciones comerciales, así como gastos de gestión de cobro por importe de otros 40 €.

4.- DOCUMENTACIÓN Y PRUEBA

La acreedora aporta la siguiente documentación habitual en el tráfico mercantil:

- Existe prueba de la existencia de una relación comercial previa entre las partes lo que refuerza la credibilidad del relato.

A continuación se listan los diferentes documentos **no facturas** aportados por el cliente:

Tipo de documento		Descripción	
Comunicaciones		WHATSAPP	
Otros		PRESUPUESTO	

El acreedor aporta un presupuesto emitido y enviado a la parte deudora a través de "Pablo", mediante WhatsApp. No obstante, el mismo no corresponde al importe total facturado.

En las conversaciones WhatsApp aportadas por el acreedor, se observa que la parte deudora reconoce las facturas emitidas, excusando constantemente el pago del importe adeudado por causas ajenas al trabajo realizado.

La secuencia de los hechos relatados por el acreedor resulta coherente con la documentación aportada, lo que añade un plus de credibilidad.

5.- VIABILIDAD DE LA RECLAMACIÓN JUDICIAL

Consideramos que la documentación contractual aportada por la empresa acreedora es **SUFICIENTE**. Se trata de documentos de los que habitualmente documentan los créditos o deudas de la clase de relación comercial existente entre acreedora y deudora. Por tanto, tiene encaje en lo previsto en el art. 812 LEC, por lo que permiten la presentación de demanda de juicio monitorio.

Con los datos que se nos han facilitado, establecemos el porcentaje de posibilidades de obtener una sentencia favorable en el **60 %**.

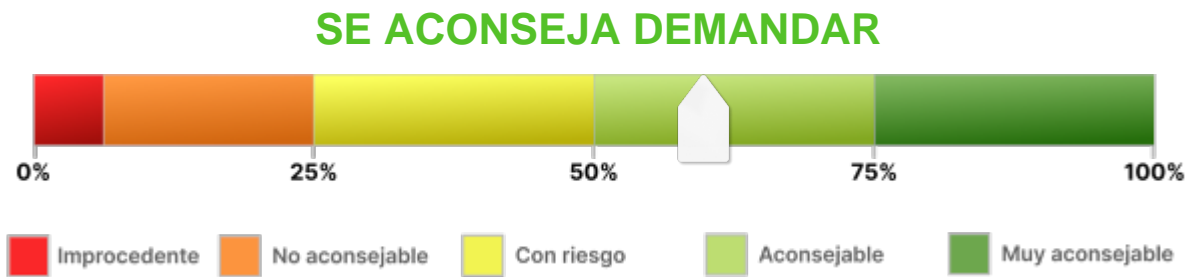

Observaciones:

El porcentaje de riesgo viene determinado por la posibilidad de oposición alegando ahora como causa de impago la disconformidad con parte de los trabajos realizados.

En dicho caso, el acreedor deberá acreditar todo el trabajo realizado y facturado.

6.- ANÁLISIS DE SOLVENCIA Y EXPECTATIVAS DE COBRO

Resumen del Informe

VIABILIDAD DE COBRO

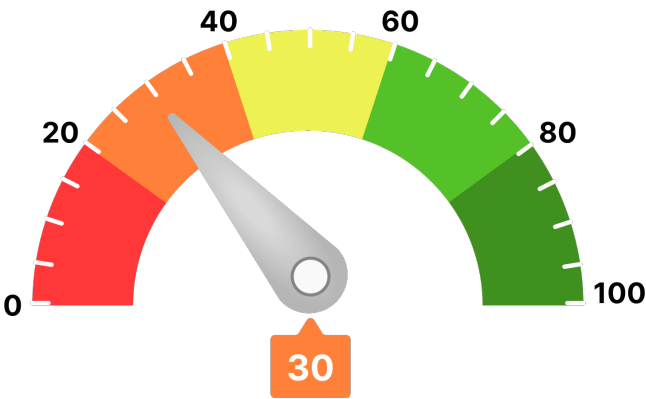

Para llegar a este valor, se han tenido en consideración parámetros como:

- Scoring de valoración de la compañía
- Comportamiento de pagos de la compañía
- Estimación de la probabilidad de que la empresa produzca impagos a proveedores
- Capacidad máxima de solvencia estimada y su comparativa sectorial
- Presentación anual de cuentas
- Otros relativos a la capacidad y conducta de pago de la deudora

Ha de indicarse que el análisis realizado se fundamenta y sustenta en los datos que el cliente ha entregado, así como los aportados por la compañía **AXESOR | MONITORIZA**, por lo que a este respecto **RedClaimer** se mantiene en la distancia sobre la veracidad o exactitud de los mismos, declinando cualquier responsabilidad derivada de la inexactitud, desactualización, error u omisión de los datos necesarios para redactar este informe.

Resumen de riesgo

Constitución: 31/07/1987

Estado: Activa con Impagos

Fecha de Última Publicación BORME:
27/04/2021

Acto de Última Publicación BORME:
Reelecciones

CNAE: 4121

Descripción CNAE: Construcción de edificios residenciales

Tamaño: Pequeña

Grupo Económico: SANTOS RODRIGUEZ
GESTIONES URBANISTICAS SL

Tamaño UE: PYME (Pequeña)

Scoring

1/10

Riesgo Máximo

Probabilidad de Impago

62,86 %

Probabilidad de impago
empresarial
¡Máximo!

5,92 %

Probabilidad de impago
media sectorial
¡Elevado!

Riesgo Máximo Aconsejado

Empresa

0 €

Capacidad Máxima de Solvencia

Empresa

0 €

Medio del sector y mismo tamaño

173.330 €

Resumen de Comportamiento en Pagos

AA.PP. y Entidades Financieras y Comerciales



Crítico

Experian Bureau Empresarial (EBE)

EBE®

Núm. impagos:
0

Importe:
0 €

Acuerdos de Refinanciación e Incidencias Judiciales y Administrativas	Núm.	Importe
PROCEDIMIENTOS ANTE JUZGADOS DE LO MERCANTIL	0	0 €
INCIDENCIAS CON LAS ADMINISTRACIONES PÚBLICAS	0	0 €
PROCEDIMIENTOS ANTE JUZGADOS DE LO CIVIL	0	0 €
PROCEDIMIENTOS ANTE JUZGADOS DE LO SOCIAL	0	0 €

Información Financiera

	2022	2023	Var.2023-2022
Cifra de Negocios	2.446.453 €	3.933.174 €	60,77 %
Fondo de Maniobra	859.911 €	933.789 €	8,59 %
Endeudamiento	1.004.478,57 €	1.705.874,21 €	69,83 %
Autonomía Financiera	43,32 €	33,98 €	-21,57 %
Free Cash Flow	5.740 €	-167.597 €	-3.019,93 %
Ebitda	88.339 €	194.703 €	120,41 %
BAI	61.575 €	146.727 €	138,29 %
Resultado Ejercicio	45.745 €	110.046 €	140,56 %
Plazo Medio Cobro (días)	200 €	208 €	4,02 %
Plazo Medio Pago (días)	128 €	145 €	13,43 %

Endeudamiento: endeudamiento total sin empresas del grupo

Evolución Scoring axesor

Últimas 4 revisiones del scoring

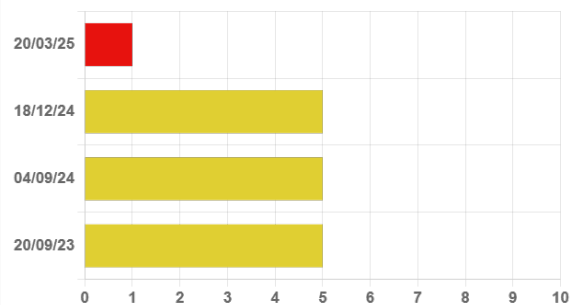

Evolución	Fecha	Evento
⬇️ Negativa	20/03/25	Actualización de información relevante
⬚ Neutra	18/12/24	Actualización de información relevante
⬚ Neutra	04/09/24	Actualización de información relevante
⬇️ Negativa	20/09/23	Actualización de información relevante

Probabilidad de Impago

Probabilidad estimada de impagos para los próximos 12 meses: **62,86 % Máximo Riesgo**

Comparativa sectorial:

- CNAE: 4121 Construcción de edificios residenciales
- Tamaño: Pequeña
- Número de empresas con las que se realiza la comparativa: 3.094

Posición relativa respecto al sector: ⬇️ Negativa

Evolución de la empresa: ⬇️ Negativa

62,86 %

Probabilidad de impago
empresarial
¡Máximo!

5,92 %

Probabilidad de impago
media sectorial
¡Elevado!

Datos más relevantes

La probabilidad de que la sociedad incumpla sus obligaciones de pago en los vencimientos establecidos, estimada por nuestros modelos de calificación, es de un 62,857%.

En caso de que el impago llegase a suceder, la severidad de la pérdida dependerá de factores como la prontitud en el inicio de gestiones de recobro, de la existencia de documentos ejecutivos que soporten el crédito o la existencia de garantías o bienes libres de cargas a nombre del deudor. Por lo tanto, no debe interpretarse la probabilidad de incumplimiento únicamente como la pérdida de la totalidad del importe adeudado.

Riesgo Máximo Aconsejado

El Riesgo máximo aconsejado del último año es de 0 €.
La evolución es **negativa**.

Evolución del Riesgo Máximo Aconsejado

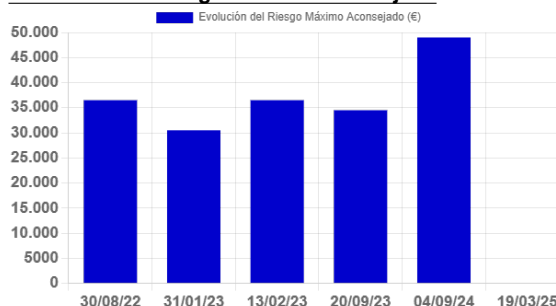

Incidencias Judiciales

Descripción	Número	Importe	Primera Referencia	Última Referencia
PROCEDIMIENTOS ANTE JUZGADOS DE LO MERCANTIL	0	0 €		
INCIDENCIAS CON LAS ADMINISTRACIONES PÚBLICAS	0	0 €		
PROCEDIMIENTOS ANTE JUZGADOS DE LO CIVIL	0	0 €		
PROCEDIMIENTOS ANTE JUZGADOS DE LO SOCIAL	0	0 €		

7.- CONCLUSIONES

Este despacho de abogados ha analizado una serie de documentos, información y aclaraciones realizadas por el cliente, así como la solvencia de la DEUDORA.

Y para que así conste, emitimos este informe a requerimiento de la acreedora en Córdoba, a 21 de marzo de 2025.

A handwritten signature in blue ink, appearing to read 'ART', with a long horizontal stroke extending to the right.

Antonio Ruiz Texidó. Abogado colegiado nº 2.932
Iltre. Colegio de Abogados de Córdoba.