

## Informe de Solvencia

### BUTAFORIA GLOBAL SL

26/04/2024

Fuente de datos: Experian® | Axesor

**Red**Claimer

**REDCLAIMER LEGALTECH S.L.**

Avda. Gran Capitán, 46, 1º, oficina 5  
Córdoba/España  
677304532

<https://redclaimer.es>

[info@redclaimer.es](mailto:info@redclaimer.es)

WhatsApp: 649036612

Resumen del Informe

## VIABILIDAD DE COBRO

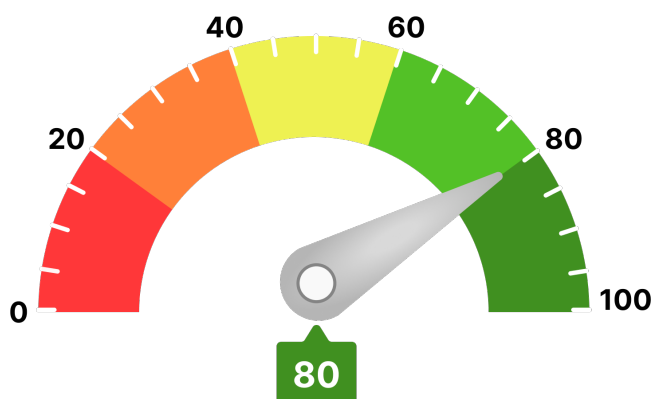

Para llegar a este valor, se han tenido en consideración parámetros como:

- Scoring de valoración de la compañía
- Comportamiento de pagos de la compañía
- Estimación de la probabilidad de que la empresa produzca impagos a proveedores
- Capacidad máxima de solvencia estimada y su comparativa sectorial
- Presentación anual de cuentas
- Otros relativos a la capacidad y conducta de pago de la deudora

Ha de indicarse que el análisis realizado se fundamenta y sustenta en los datos que el cliente ha entregado, así como los aportados por la compañía **AXESOR | MONITORIZA**, por lo que a este respecto **RedClaimer** se mantiene en la distancia sobre la veracidad o exactitud de los mismos, declinando cualquier responsabilidad derivada de la inexactitud, desactualización, error u omisión de los datos necesarios para redactar este informe.

## Resumen de riesgo

Constitución: 27/04/2021

Estado: Activa

Fecha de Última Publicación BORME:  
05/05/2021

Acto de Última Publicación BORME:  
Nombramientos

CNAE: 9002

Descripción CNAE: Actividades auxiliares a las  
artes escénicas

Tamaño: Microempresa

Tamaño UE: PYME (Pequeña)

Scoring

6/10

Riesgo Moderado

### Probabilidad de Impago

1,60 %

Probabilidad de impago  
empresarial  
**¡Moderado!**

2,62 %

Probabilidad de impago  
media sectorial  
**¡Moderado!**

### Riesgo Máximo Aconsejado

Empresa

21.000 €

### Capacidad Máxima de Solvencia

Empresa

74.000 €

Medio del sector y mismo tamaño

35.658 €

## Resumen de Comportamiento en Pagos

AA.PP. y Entidades Financieras y Comerciales



### Experian Bureau Empresarial (EBE)

**EBE®** Núm. impagos: 0      Importe: 0 €

Acuerdos de Refinanciación e Incidencias Judiciales y Administrativas	Núm.	Importe
PROCEDIMIENTOS ANTE JUZGADOS DE LO MERCANTIL	0	0 €
INCIDENCIAS CON LAS ADMINISTRACIONES PÚBLICAS	3	0 €
PROCEDIMIENTOS ANTE JUZGADOS DE LO CIVIL	0	0 €
PROCEDIMIENTOS ANTE JUZGADOS DE LO SOCIAL	0	0 €

## Información Financiera

	2021	2022	Var.2022-2021
Cifra de Negocios	307.677 €	1.240.374 €	303,14 %
Fondo de Maniobra	-779 €	56.700 €	7.375,71 %
Endeudamiento	140.262,98 €	746.990,23 €	432,56 %
Autonomía Financiera	2,79 €	7,60 €	172,69 %
Free Cash Flow	-26.141 €	12.999 €	149,73 %
Ebitda	4.760 €	63.813 €	1.240,56 %
BAI	4.730 €	63.659 €	1.245,78 %
Resultado Ejercicio	4.021 €	54.110 €	1.245,78 %
Plazo Medio Cobro (días)	197 €	237 €	20,15 %
Plazo Medio Pago (días)	357 €	424 €	18,67 %

Endeudamiento: endeudamiento total sin empresas del grupo

## Evolución Scoring axesor

### Últimas 4 revisiones del scoring

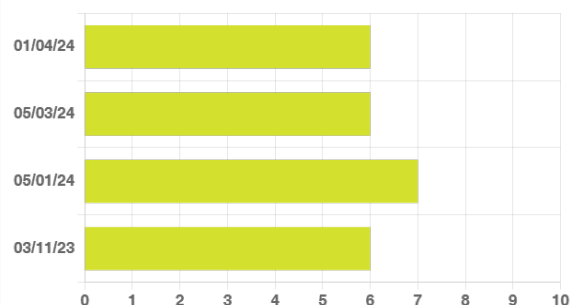

### Evolución

### Fecha

### Evento

Neutra	01/04/24	Actualización de información relevante
Negativa	05/03/24	Revisión de incidencias judiciales a nombre del ente
Positiva	05/01/24	Actualización de información relevante
Positiva	03/11/23	Actualización de información relevante

## Probabilidad de Impago

Probabilidad estimada de impagos para los próximos 12 meses: **1,60 % Moderado Riesgo**

### Comparativa sectorial:

- CNAE: 9002 Actividades auxiliares a las artes escénicas
- Tamaño: Microempresa
- Número de empresas con las que se realiza la comparativa: 203

Posición relativa respecto al sector: **Positiva**

Evolución de la empresa: **Neutra**



Probabilidad de impago  
empresarial  
**¡Moderado!**

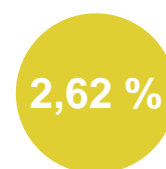

Probabilidad de impago  
media sectorial  
**¡Moderado!**

### Datos más relevantes

La probabilidad de que la sociedad incumpla sus obligaciones de pago en los vencimientos establecidos, estimada por nuestros modelos de calificación, es de un 1,597%.

En caso de que el impago llegase a suceder, la severidad de la pérdida dependerá de factores como la prontitud en el inicio de gestiones de recobro, de la existencia de documentos ejecutivos que soporten el crédito o la existencia de garantías o bienes libres de cargas a nombre del deudor. Por lo tanto, no debe interpretarse la probabilidad de incumplimiento únicamente como la pérdida de la totalidad del importe adeudado.

## Riesgo Máximo Aconsejado

### Evolución del Riesgo Máximo Aconsejado

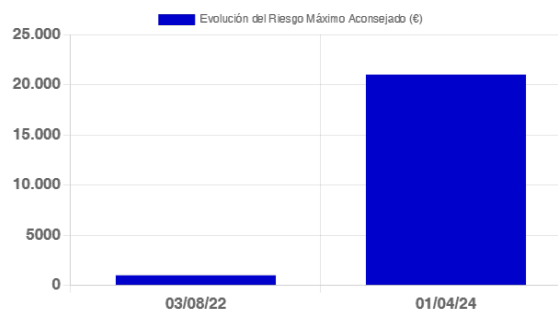

El Riesgo máximo aconsejado del último año es de 21.000 €.  
La evolución es **positiva**.

Incidencias Judiciales				
Descripción	Número	Importe	Primera Referencia	Última Referencia
PROCEDIMIENTOS ANTE JUZGADOS DE LO MERCANTIL	0	0 €		
INCIDENCIAS CON LAS ADMINISTRACIONES PÚBLICAS	3	0 €	09/02/2023	01/02/2024
PROCEDIMIENTOS ANTE JUZGADOS DE LO CIVIL	0	0 €		
PROCEDIMIENTOS ANTE JUZGADOS DE LO SOCIAL	0	0 €		
Detalle de Acuerdos de Refinanciación e Incidencias Judiciales y Administrativas				
Tipo	Fecha	Demandante	Fase Publicada	Importe
Incidencias con la Administración Local	01/02/2024	ADMINISTRACION LOCAL	NOTIFICACIÓN DE EJECUCIÓN	0 €
Incidencias con la Administración Local	24/08/2023	ADMINISTRACION LOCAL	NOTIFICACIÓN DE EJECUCIÓN	0 €
Incidencias con la Administración Local	09/02/2023	ADMINISTRACION LOCAL	NOTIFICACIÓN DE EJECUCIÓN	0 €