

## Informe de Solvencia

### ST. JAMES ENGLISH SCHOOL SL

09/07/2024

Fuente de datos: Experian® | Axesor

**Red**Claimer

**REDCLAIMER LEGALTECH S.L.**

Avda. Gran Capitán, 46, 1º, oficina 5  
Córdoba/España  
677304532

<https://redclaimer.es>

[info@redclaimer.es](mailto:info@redclaimer.es)

WhatsApp: 649036612

## Resumen del Informe

### VIABILIDAD DE COBRO

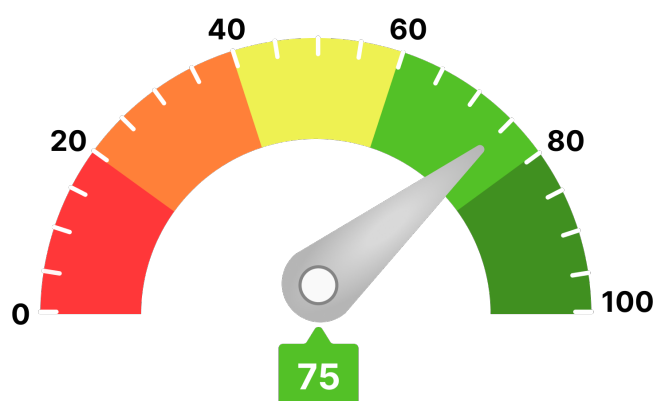

Para llegar a este valor, se han tenido en consideración parámetros como:

- Scoring de valoración de la compañía
- Comportamiento de pagos de la compañía
- Estimación de la probabilidad de que la empresa produzca impagos a proveedores
- Capacidad máxima de solvencia estimada y su comparativa sectorial
- Presentación anual de cuentas
- Otros relativos a la capacidad y conducta de pago de la deudora

Ha de indicarse que el análisis realizado se fundamenta y sustenta en los datos que el cliente ha entregado, así como los aportados por la compañía **AXESOR | MONITORIZA**, por lo que a este respecto **RedClaimer** se mantiene en la distancia sobre la veracidad o exactitud de los mismos, declinando cualquier responsabilidad derivada de la inexactitud, desactualización, error u omisión de los datos necesarios para redactar este informe.

Resumen de riesgo

Constitución: 16/07/1999

Estado: Activa

Fecha de Última Publicación BORME:  
07/09/2023

Acto de Última Publicación BORME:  
Revocaciones

CNAE: 8559

Descripción CNAE: Otra educación n.c.o.p.

Capital Social: 3.005,06 €

Tamaño: Pequeña

Scoring

7/10

Riesgo Moderado

Probabilidad de Impago

0,89 %

Probabilidad de impago  
empresarial  
**¡Moderado!**

2,53 %

Probabilidad de impago  
media sectorial  
**¡Moderado!**

Riesgo Máximo Aconsejado

Empresa

20.000 €

Capacidad Máxima de Solvencia

Empresa

80.000 €

Medio del sector y mismo tamaño

101.139 €

Resumen de Comportamiento en Pagos

AA.PP. y Entidades Financieras y Comerciales



Bueno

Experian Bureau Empresarial (EBE)

EBE®

Núm. impagos:  
0

Importe:  
0 €

Acuerdos de Refinanciación e Incidencias Judiciales y Administrativas	Núm.	Importe
PROCEDIMIENTOS ANTE JUZGADOS DE LO MERCANTIL	0	0 €
INCIDENCIAS CON LAS ADMINISTRACIONES PÚBLICAS	0	0 €
PROCEDIMIENTOS ANTE JUZGADOS DE LO CIVIL	0	0 €
PROCEDIMIENTOS ANTE JUZGADOS DE LO SOCIAL	0	0 €

Información Financiera

	2020	2021	Var.2021-2020
Cifra de Negocios	1.169.437 €	1.023.184 €	-12,51 %
Fondo de Maniobra	105.683 €	221.354 €	109,45 %
Endeudamiento	88.488,09 €	88.578,06 €	0,10 %
Autonomía Financiera	88,27 €	89,39 €	1,27 %
Free Cash Flow	-523 €	-18.314 €	-3.399,70 %
Ebitda	127.017 €	142.404 €	12,11 %
BAI	87.798 €	106.934 €	21,80 %
Resultado Ejercicio	65.849 €	80.200 €	21,80 %
Plazo Medio Cobro (días)	4 €	6 €	59,56 %
Plazo Medio Pago (días)	88 €	85 €	-3,79 %

Endeudamiento: endeudamiento total sin empresas del grupo

Evolución Scoring axesor

Últimas 4 revisiones del scoring

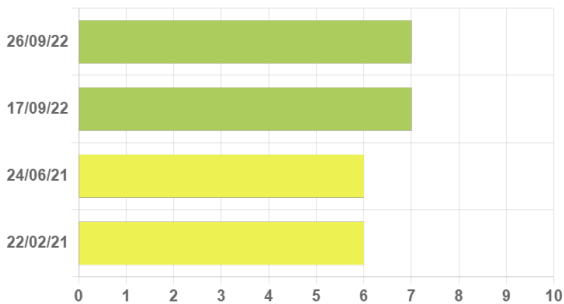

Evolución	Fecha	Evento
Neutra	26/09/22	Actualización de información relevante
Positiva	17/09/22	Primera calificación con los nuevos modelos axesor
Neutra	24/06/21	Actualización de los estados financieros.
Negativa	22/02/21	Actualización de los estados financieros.

Probabilidad de Impago

Probabilidad estimada de impagos para los próximos 12 meses: 0,89 % Moderado Riesgo

Comparativa sectorial:

- CNAE: 8559 Otra educación n.c.o.p.
- Tamaño: Pequeña
- Número de empresas con las que se realiza la comparativa: 493

Posición relativa respecto al sector: Positiva

Evolución de la empresa: Neutra



Probabilidad de impago  
empresarial  
¡Moderado!



Probabilidad de impago  
media sectorial  
¡Moderado!

Datos más relevantes

La probabilidad de que la sociedad incumpla sus obligaciones de pago en los vencimientos establecidos, estimada por nuestros modelos de calificación, es de un 0,886%.

En caso de que el impago llegase a suceder, la severidad de la pérdida dependerá de factores como la prontitud en el inicio de gestiones de recobro, de la existencia de documentos ejecutivos que soporten el crédito o la existencia de garantías o bienes libres de cargas a nombre del deudor. Por lo tanto, no debe interpretarse la probabilidad de incumplimiento únicamente como la pérdida de la totalidad del importe adeudado.

Riesgo Máximo Aconsejado

Evolución del Riesgo Máximo Aconsejado

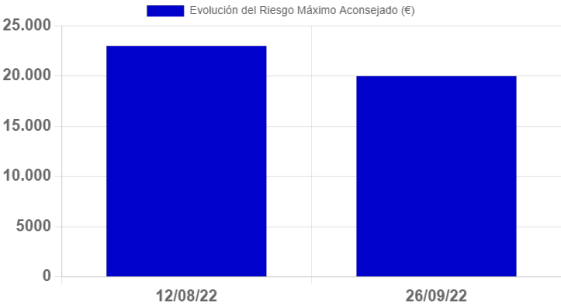

El Riesgo máximo aconsejado del último año es de 20.000 €.  
La evolución es negativa.

Incidencias Judiciales				
Descripción	Número	Importe	Primera Referencia	Última Referencia
PROCEDIMIENTOS ANTE JUZGADOS DE LO MERCANTIL	0	0 €		
INCIDENCIAS CON LAS ADMINISTRACIONES PÚBLICAS	0	0 €		
PROCEDIMIENTOS ANTE JUZGADOS DE LO CIVIL	0	0 €		
PROCEDIMIENTOS ANTE JUZGADOS DE LO SOCIAL	0	0 €		