

Informe de Solvencia

CMP AUTOMOTIVE ANTIVIBRATION SPAIN SOCIEDAD LIMITADA

13/05/2024

Fuente de datos: Experian® | Axesor

RedClaimer

REDCLAIMER LEGALTECH S.L.

Avda. Gran Capitán, 46, 1º, oficina 5
Córdoba/España
677304532

<https://redclaimer.es>

info@redclaimer.es

WhatsApp: 649036612

Resumen del Informe

VIABILIDAD DE COBRO

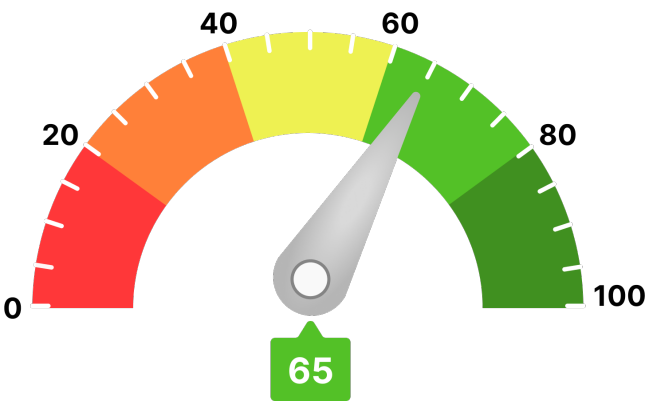

Para llegar a este valor, se han tenido en consideración parámetros como:

- Scoring de valoración de la compañía
- Comportamiento de pagos de la compañía
- Estimación de la probabilidad de que la empresa produzca impagos a proveedores
- Capacidad máxima de solvencia estimada y su comparativa sectorial
- Presentación anual de cuentas
- Otros relativos a la capacidad y conducta de pago de la deudora

Ha de indicarse que el análisis realizado se fundamenta y sustenta en los datos que el cliente ha entregado, así como los aportados por la compañía **AXESOR | MONITORIZA**, por lo que a este respecto **RedClaimer** se mantiene en la distancia sobre la veracidad o exactitud de los mismos, declinando cualquier responsabilidad derivada de la inexactitud, desactualización, error u omisión de los datos necesarios para redactar este informe.

Resumen de riesgo

Constitución: 30/12/2004

Estado: Activa

Fecha de Última Publicación BORME:
01/12/2022

Acto de Última Publicación BORME:
Nombramientos

CNAE: 2932

Descripción CNAE: Fabricación de otros
componentes, piezas y accesorios para vehículos
de motor

Código LEI: 959800P0B1AUV5GCEL96

Capital Social: 4.490.837 €

Tamaño: Mediana

Grupo Económico: CMP AUTOMOTIVE NERISA
SOCIEDAD LIMITADA

Scoring

6/10

Riesgo Moderado

Resumen de Comportamiento en Pagos

AA.PP. y Entidades Financieras y Comerciales



Experian Bureau Empresarial (EBE)

EBE® Núm. impagos: 0 Importe: 0 €

Acuerdos de Refinanciación e Incidencias Judiciales y Administrativas	Núm.	Importe
PROCEDIMIENTOS ANTE JUZGADOS DE LO MERCANTIL	0	0 €
INCIDENCIAS CON LAS ADMINISTRACIONES PÚBLICAS	1	0 €
PROCEDIMIENTOS ANTE JUZGADOS DE LO CIVIL	0	0 €
PROCEDIMIENTOS ANTE JUZGADOS DE LO SOCIAL	0	0 €

Probabilidad de Impago

1,39 %

Probabilidad de impago
empresarial
¡Moderado!

1,91 %

Probabilidad de impago
media sectorial
¡Moderado!

Riesgo Máximo Aconsejado

Empresa

0 €

Capacidad Máxima de Solvencia

Empresa

860.000 €

Medio del sector y mismo tamaño

1.412.293 €

Información Financiera

	2020	2021	Var.2021-2020
Cifra de Negocios	18.192.493 €	21.530.209 €	18,35 %
Fondo de Maniobra	-10.357.318 €	-12.169.705 €	-17,50 %
Endeudamiento	17.637.717,91 €	20.082.985,20 €	13,86 %
Autonomía Financiera	21,25 €	17,39 €	-18,20 %
Free Cash Flow	-774.099 €	477.981 €	161,75 %
Ebitda	264.964 €	197.587 €	-25,43 %
BAI	-486.445 €	-2.125.471 €	-336,94 %
Resultado Ejercicio	-420.112 €	-1.918.823 €	-356,74 %
Plazo Medio Cobro (días)	178 €	145 €	-18,37 %
Plazo Medio Pago (días)	162 €	143 €	-11,73 %

Endeudamiento: endeudamiento total sin empresas del grupo

Evolución Scoring axesor



Probabilidad de Impago

Probabilidad estimada de impagos para los próximos 12 meses: 1,39 % Moderado Riesgo

Comparativa sectorial:

- CNAE: 2932 Fabricación de otros componentes, piezas y accesorios para vehículos de motor
- Tamaño: Mediana
- Número de empresas con las que se realiza la comparativa: 180

Posición relativa respecto al sector: Positiva

Evolución de la empresa: Neutra

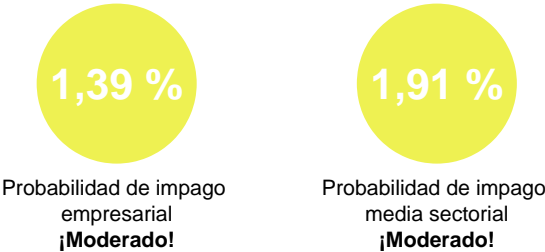

Datos más relevantes

La probabilidad de que la sociedad incumpla sus obligaciones de pago en los vencimientos establecidos, estimada por nuestros modelos de calificación, es de un 1,389%.

En caso de que el impago llegase a suceder, la severidad de la pérdida dependerá de factores como la prontitud en el inicio de gestiones de recobro, de la existencia de documentos ejecutivos que soporten el crédito o la existencia de garantías o bienes libres de cargas a nombre del deudor. Por lo tanto, no debe interpretarse la probabilidad de incumplimiento únicamente como la pérdida de la totalidad del importe adeudado.

Riesgo Máximo Aconsejado

Evolución del Riesgo Máximo Aconsejado



Incidencias Judiciales				
Descripción	Número	Importe	Primera Referencia	Última Referencia
PROCEDIMIENTOS ANTE JUZGADOS DE LO MERCANTIL	0	0 €		
INCIDENCIAS CON LAS ADMINISTRACIONES PÚBLICAS	1	0 €	04/04/2022	04/04/2022
PROCEDIMIENTOS ANTE JUZGADOS DE LO CIVIL	0	0 €		
PROCEDIMIENTOS ANTE JUZGADOS DE LO SOCIAL	0	0 €		
Detalle de Acuerdos de Refinanciación e Incidencias Judiciales y Administrativas				
Tipo	Fecha	Demandante	Fase Publicada	Importe
Incidenias con la Administración Local	04/04/2022	ADMINISTRACION LOCAL	NOTIFICACION REQU. DE BIENES	0 €