

Informe de Solvencia

INFOELECTRO TELECOMUNICACIONES SL

30/07/2024

Fuente de datos: Experian® | Axesor

RedClaimer

REDCLAIMER LEGALTECH S.L.

Avda. Gran Capitán, 46, 1º, oficina 5
Córdoba/España
677304532

<https://redclaimer.es>

info@redclaimer.es

WhatsApp: 649036612

Resumen del Informe

VIABILIDAD DE COBRO

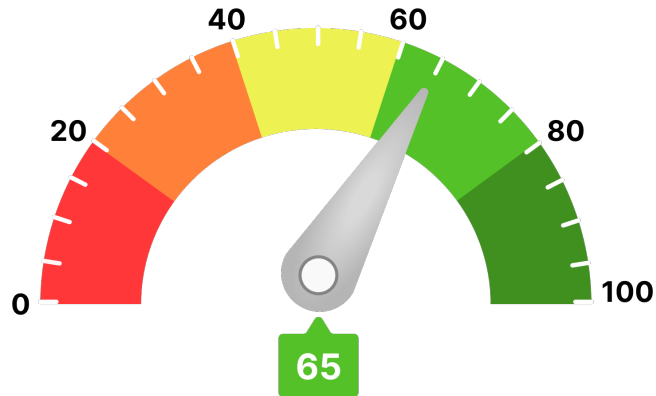

Para llegar a este valor, se han tenido en consideración parámetros como:

- Scoring de valoración de la compañía
- Comportamiento de pagos de la compañía
- Estimación de la probabilidad de que la empresa produzca impagos a proveedores
- Capacidad máxima de solvencia estimada y su comparativa sectorial
- Presentación anual de cuentas
- Otros relativos a la capacidad y conducta de pago de la deudora

Ha de indicarse que el análisis realizado se fundamenta y sustenta en los datos que el cliente ha entregado, así como los aportados por la compañía **AXESOR | MONITORIZA**, por lo que a este respecto **RedClaimer** se mantiene en la distancia sobre la veracidad o exactitud de los mismos, declinando cualquier responsabilidad derivada de la inexactitud, desactualización, error u omisión de los datos necesarios para redactar este informe.

Resumen de riesgo

Constitución: 14/12/2004
Estado: Activa
Fecha de Última Publicación BORME: 23/10/2013
Acto de Última Publicación BORME: Nombramientos
CNAE: 4741
Descripción CNAE: Comercio al por menor de ordenadores, equipos periféricos y programas informáticos en establecimientos especializados
Tamaño: PEQUEÑA



Probabilidad de Impago

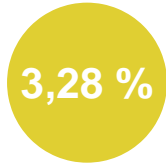

Probabilidad de impago
empresarial
¡Moderado!

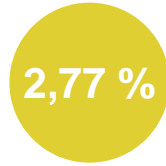

Probabilidad de impago
media sectorial
¡Moderado!

Riesgo Máximo Aconsejado

Empresa

0 €

Capacidad Máxima de Solvencia

Empresa

1.000 €

Medio del sector y mismo tamaño

-

Resumen de Comportamiento en Pagos

AA.PP. y Entidades Financieras y Comerciales

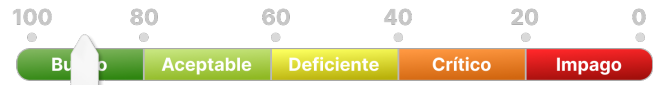

Bueno

Experian Bureau Empresarial (EBE)

EBE® Núm. impagos: 0 Importe: 0 €

Acuerdos de Refinanciación e Incidencias Judiciales y Administrativas	Núm.	Importe
PROCEDIMIENTOS ANTE JUZGADOS DE LO MERCANTIL	0	0 €
INCIDENCIAS CON LAS ADMINISTRACIONES PÚBLICAS	2	0 €
PROCEDIMIENTOS ANTE JUZGADOS DE LO CIVIL	0	0 €
PROCEDIMIENTOS ANTE JUZGADOS DE LO SOCIAL	0	0 €

Información Financiera

	2010	2011	Var.2011-2010
Cifra de Negocios	125.683 €	107.129 €	-14,76 %
Fondo de Maniobra	-42.727 €	-51.112 €	-19,62 %
Endeudamiento	76.044,17 €	83.207,52 €	9,42 %
Autonomía Financiera	-20,13 €	-34,03 €	-69,06 %
Free Cash Flow	-457 €	-3.154 €	-590,82 %
Ebitda	-10.835 €	-8.384 €	22,62 %
BAI	-10.835 €	-8.384 €	22,62 %
Resultado Ejercicio	-10.835 €	-8.384 €	22,62 %
Plazo Medio Cobro (días)	21 €	5 €	-78,11 %
Plazo Medio Pago (días)	29 €	48 €	65,58 %

Endeudamiento: endeudamiento total sin empresas del grupo

Evolución Scoring axesor

Últimas 4 revisiones del scoring

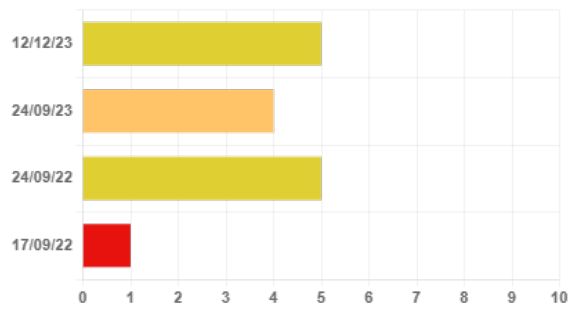

Evolución	Fecha	Evento
↑ Positiva	12/12/23	Actualización de información relevante
↓ Negativa	24/09/23	Actualización de información relevante
↑ Positiva	24/09/22	Revisión anual de la calificación por actualización de la información
↓ Negativa	17/09/22	Primera calificación con los nuevos modelos axesor

Probabilidad de Impago

Probabilidad estimada de impagos para los próximos 12 meses: **3,28 % Moderado Riesgo**

Comparativa sectorial:

- CNAE: 4741 Comercio al por menor de ordenadores, equipos periféricos y programas informáticos en establecimientos especializados
- Tamaño: Desconocido
- Número de empresas con las que se realiza la comparativa: 1.315

Posición relativa respecto al sector: ↓ Negativa

Evolución de la empresa: ↑ Positiva

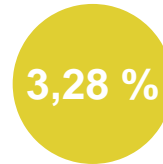

Probabilidad de impago empresarial
¡Moderado!

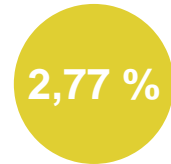

Probabilidad de impago media sectorial
¡Moderado!

Datos más relevantes

La probabilidad de que la sociedad incumpla sus obligaciones de pago en los vencimientos establecidos, estimada por nuestros modelos de calificación, es de un 3,279%.

En caso de que el impago llegase a suceder, la severidad de la pérdida dependerá de factores como la prontitud en el inicio de gestiones de recobro, de la existencia de documentos ejecutivos que soporten el crédito o la existencia de garantías o bienes libres de cargas a nombre del deudor. Por lo tanto, no debe interpretarse la probabilidad de incumplimiento únicamente como la pérdida de la totalidad del importe adeudado.

Riesgo Máximo Aconsejado

Evolución del Riesgo Máximo Aconsejado

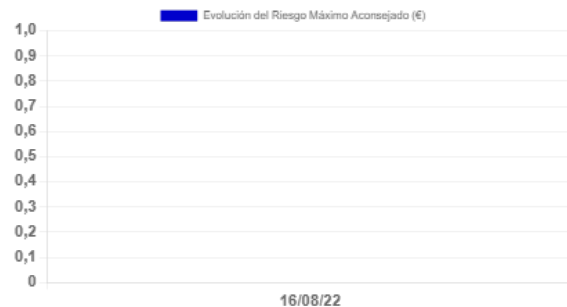

Incidencias Judiciales

Descripción	Número	Importe	Primera Referencia	Última Referencia
PROCEDIMIENTOS ANTE JUZGADOS DE LO MERCANTIL	0	0 €		
INCIDENCIAS CON LAS ADMINISTRACIONES PÚBLICAS	2	0 €	14/10/2020	21/09/2021
PROCEDIMIENTOS ANTE JUZGADOS DE LO CIVIL	0	0 €		
PROCEDIMIENTOS ANTE JUZGADOS DE LO SOCIAL	0	0 €		

Detalle de Acuerdos de Refinanciación e Incidencias Judiciales y Administrativas

Tipo	Fecha	Demandante	Fase Publicada	Importe
Incidencias con la Administración Local	21/09/2021	ADMINISTRACION LOCAL	NOTIFICACIÓN DE EJECUCIÓN	0 €
Incidencias con la Administración Local	14/10/2020	ADMINISTRACION LOCAL	NOTIFICACIÓN DE EJECUCIÓN	0 €