

## Informe de Solvencia

# URBAN GLOBAL 2018 SOCIEDAD LIMITADA

30/07/2024

Fuente de datos: Experian® | Axesor

**Red**Claimer

**REDCLAIMER LEGALTECH S.L.**

Avda. Gran Capitán, 46, 1º, oficina 5  
Córdoba/España  
677304532

<https://redclaimer.es>

[info@redclaimer.es](mailto:info@redclaimer.es)

WhatsApp: 649036612

Resumen del Informe

## VIABILIDAD DE COBRO

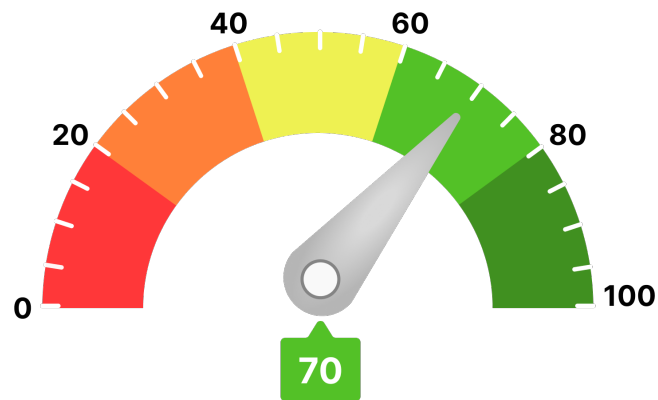

Para llegar a este valor, se han tenido en consideración parámetros como:

- Scoring de valoración de la compañía
- Comportamiento de pagos de la compañía
- Estimación de la probabilidad de que la empresa produzca impagos a proveedores
- Capacidad máxima de solvencia estimada y su comparativa sectorial
- Presentación anual de cuentas
- Otros relativos a la capacidad y conducta de pago de la deudora

Ha de indicarse que el análisis realizado se fundamenta y sustenta en los datos que el cliente ha entregado, así como los aportados por la compañía **AXESOR | MONITORIZA**, por lo que a este respecto **RedClaimer** se mantiene en la distancia sobre la veracidad o exactitud de los mismos, declinando cualquier responsabilidad derivada de la inexactitud, desactualización, error u omisión de los datos necesarios para redactar este informe.

## Resumen de riesgo

**Constitución:** 28/09/2018

**Estado:** Activa

**Fecha de Última Publicación BORME:**  
19/05/2022

**Acto de Última Publicación BORME:** Cambio de Domicilio Social

**CNAE:** 4299

**Descripción CNAE:** Construcción de otros proyectos de ingeniería civil n.c.o.p.

**Capital Social:** 4.000 €

**Tamaño:** Microempresa

**Tamaño UE:** Microempresa

Scoring

5/10



Riesgo Moderado

### Probabilidad de Impago

2,73 %

Probabilidad de impago  
empresarial  
**¡Moderado!**

3,98 %

Probabilidad de impago  
media sectorial  
**¡Elevado!**

### Riesgo Máximo Aconsejado

**Empresa**

24.000 €

### Capacidad Máxima de Solvencia

**Empresa**

67.000 €

**Medio del sector y mismo tamaño**

32.609 €

## Resumen de Comportamiento en Pagos

AA.PP. y Entidades Financieras y Comerciales



Aceptable

### Experian Bureau Empresarial (EBE)

**EBE®** Núm. impagos: 2      Importe: 10.684 €

Acuerdos de Refinanciación e Incidencias Judiciales y Administrativas	Núm.	Importe
PROCEDIMIENTOS ANTE JUZGADOS DE LO MERCANTIL	0	0 €
INCIDENCIAS CON LAS ADMINISTRACIONES PÚBLICAS	2	0 €
PROCEDIMIENTOS ANTE JUZGADOS DE LO CIVIL	1	0 €
PROCEDIMIENTOS ANTE JUZGADOS DE LO SOCIAL	0	0 €

## Información Financiera

	2022	2023	Var.2023-2022
Cifra de Negocios	2.093.609 €	1.682.498 €	-19,64 %
Fondo de Maniobra	64.564 €	144.935 €	124,48 %
Endeudamiento	755.296,37 €	1.123.214,41 €	48,71 %
Autonomía Financiera	8,41 €	12,80 €	52,07 %
Free Cash Flow	371.901 €	1.886 €	-99,49 %
Ebitda	265.335 €	188.000 €	-29,15 %
BAI	127.143 €	127.303 €	0,13 %
Resultado Ejercicio	96.219 €	95.423 €	-0,83 %
Plazo Medio Cobro (días)	107 €	193 €	80,08 %
Plazo Medio Pago (días)	171 €	327 €	91,43 %

Endeudamiento: endeudamiento total sin empresas del grupo

### Evolución Scoring axesor

#### Últimas 4 revisiones del scoring

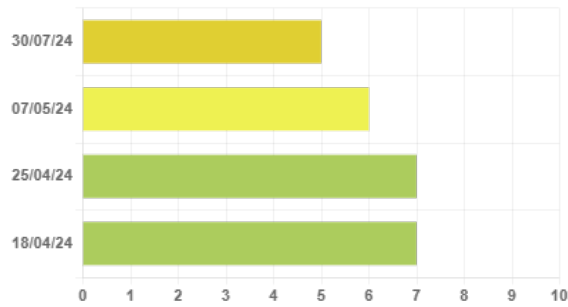

Evolución	Fecha	Evento
⬇️ Negativa	30/07/24	Actualización de información relevante
⬇️ Negativa	07/05/24	Actualización de información relevante
⚖️ Neutra	25/04/24	Actualización de información relevante
⬆️ Positiva	18/04/24	Actualización de información relevante

### Probabilidad de Impago

Probabilidad estimada de impagos para los próximos 12 meses: **2,73 % Moderado Riesgo**

#### Comparativa sectorial:

- CNAE: 4299 Construcción de otros proyectos de ingeniería civil n.c.o.p.
- Tamaño: Microempresa
- Número de empresas con las que se realiza la comparativa: 555

Posición relativa respecto al sector: ⬆️ Positiva

Evolución de la empresa: ⬇️ Negativa

**2,73 %**

Probabilidad de impago  
empresarial  
**¡Moderado!**

**3,98 %**

Probabilidad de impago  
media sectorial  
**¡Elevado!**

#### Datos más relevantes

La probabilidad de que la sociedad incumpla sus obligaciones de pago en los vencimientos establecidos, estimada por nuestros modelos de calificación, es de un 2,731%.

En caso de que el impago llegase a suceder, la severidad de la pérdida dependerá de factores como la prontitud en el inicio de gestiones de recobro, de la existencia de documentos ejecutivos que soporten el crédito o la existencia de garantías o bienes libres de cargas a nombre del deudor. Por lo tanto, no debe interpretarse la probabilidad de incumplimiento únicamente como la pérdida de la totalidad del importe adeudado.

### Riesgo Máximo Aconsejado

El Riesgo máximo aconsejado del último año es de 24.000 €. La evolución es **negativa**.

#### Evolución del Riesgo Máximo Aconsejado

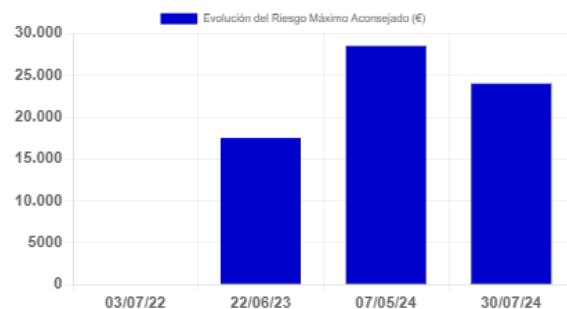

**Comportamiento en Pagos**

<b>Impagos en EBE</b>	<b>Número</b>	<b>Importe</b>	<b>Primera Referencia</b>	<b>Última Referencia</b>
Impagos registrados en EBE	2	10.684 €	31/03/2024	30/07/2024

Esta información ha sido obtenida a través de la consulta al fichero Experian Bureau Empresarial (EBE). Sólo puede ser utilizada para la finalidad de concesiones de crédito, seguimiento y control de los créditos. Esta información no se podrá incorporar a ninguna base de datos ni reutilizarla y no se podrá ceder o transmitir a terceros, copiar o reproducir.

**Detalle EBE**

<b>Tipo de Acreedor</b>	<b>Producto</b>	<b>Importe de las operaciones</b>	<b>Situación</b>	<b>Nº de impagos</b>	<b>Importe impagos</b>	<b>Fecha primer impago</b>	<b>Fecha último impago</b>
ASEGURADORAS CREDITO Y CAUCION	Póliza de crédito, descuento comercial	0 €	90< días entre 1er vcto. impagado y fecha de situación< 120		10.485 €	08/04/2024	08/05/2024
SOCIEDADES DE GARANTIA RECIPROCA	Avales y garantías	20.177 €	90< días entre 1er vcto. impagado y fecha de situación< 120		199 €	31/03/2024	31/03/2024

**Incidencias Judiciales**

Descripción	Número	Importe	Primera Referencia	Última Referencia
PROCEDIMIENTOS ANTE JUZGADOS DE LO MERCANTIL	0	0 €		
INCIDENCIAS CON LAS ADMINISTRACIONES PÚBLICAS	2	0 €	16/10/2019	16/10/2019
PROCEDIMIENTOS ANTE JUZGADOS DE LO CIVIL	1	0 €	01/04/2022	01/04/2022
PROCEDIMIENTOS ANTE JUZGADOS DE LO SOCIAL	0	0 €		

**Detalle de Acuerdos de Refinanciación e Incidencias Judiciales y Administrativas**

Tipo	Fecha	Demandante	Fase Publicada	Importe
Incidencias con la Administración Local	16/10/2019	ADMINISTRACION LOCAL	NOTIFICACIÓN DE EJECUCIÓN	0 €
Procedimientos por la Ley de Enjuiciamiento Civil 1/2000	01/04/2022	UN DEMANDANTE	SENTENCIA	0 €