

## Informe de Solvencia

# NAVACON SOLUCIONES CONSTRUCTIVAS SL

01/08/2024

Fuente de datos: Experian® | Axesor

**Red**Claimer

**REDCLAIMER LEGALTECH S.L.**

Avda. Gran Capitán, 46, 1º, oficina 5  
Córdoba/España  
677304532

<https://redclaimer.es>

[info@redclaimer.es](mailto:info@redclaimer.es)

WhatsApp: 649036612

## Resumen del Informe

### VIABILIDAD DE COBRO

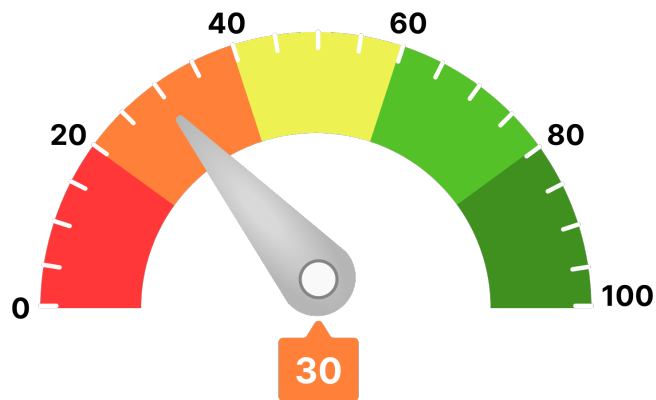

Para llegar a este valor, se han tenido en consideración parámetros como:

- Scoring de valoración de la compañía
- Comportamiento de pagos de la compañía
- Estimación de la probabilidad de que la empresa produzca impagos a proveedores
- Capacidad máxima de solvencia estimada y su comparativa sectorial
- Presentación anual de cuentas
- Otros relativos a la capacidad y conducta de pago de la deudora

Ha de indicarse que el análisis realizado se fundamenta y sustenta en los datos que el cliente ha entregado, así como los aportados por la compañía **AXESOR | MONITORIZA**, por lo que a este respecto **RedClaimer** se mantiene en la distancia sobre la veracidad o exactitud de los mismos, declinando cualquier responsabilidad derivada de la inexactitud, desactualización, error u omisión de los datos necesarios para redactar este informe.

## Resumen de riesgo

Constitución: 12/02/2013

Estado: Activa

Fecha de Última Publicación BORME:  
18/10/2019

Acto de Última Publicación BORME: Cambio de  
Domicilio Social

CNAE: 4399

Descripción CNAE: Otras actividades de  
construcción especializada n.c.o.p.

Tamaño: Microempresa

Tamaño UE: Microempresa

Scoring

2/10

Riesgo Máximo

### Probabilidad de Impago

12,34 %

Probabilidad de impago  
empresarial  
**¡Máximo!**

3,09 %

Probabilidad de impago  
media sectorial  
**¡Moderado!**

### Riesgo Máximo Aconsejado

Empresa

0 €

### Capacidad Máxima de Solvencia

Empresa

0 €

Medio del sector y mismo tamaño

33.443 €

## Resumen de Comportamiento en Pagos

AA.PP. y Entidades Financieras y Comerciales



Aceptable

### Experian Bureau Empresarial (EBE)

EBE®

Núm. impagos:  
0

Importe:  
0 €

Acuerdos de Refinanciación e Incidencias Judiciales y Administrativas	Núm.	Importe
PROCEDIMIENTOS ANTE JUZGADOS DE LO MERCANTIL	0	0 €
INCIDENCIAS CON LAS ADMINISTRACIONES PÚBLICAS	7	0 €
PROCEDIMIENTOS ANTE JUZGADOS DE LO CIVIL	2	0 €
PROCEDIMIENTOS ANTE JUZGADOS DE LO SOCIAL	1	0 €

## Información Financiera

	2021	2022	Var.2022-2021
Cifra de Negocios	204.223 €	147.312 €	-27,87 %
Fondo de Maniobra	8.406 €	-28.868 €	-443,42 %
Endeudamiento	37.921,24 €	85.495,54 €	125,46 %
Autonomía Financiera	-41,81 €	-101,96 €	-143,87 %
Free Cash Flow	-5.224 €	-3.526 €	32,50 %
Ebitda	-25.196 €	-19.633 €	22,08 %
BAI	-30.899 €	-21.416 €	30,69 %
Resultado Ejercicio	-30.899 €	-21.416 €	30,69 %
Plazo Medio Cobro (días)	8 €	30 €	253,09 %
Plazo Medio Pago (días)	129 €	241 €	87,02 %

Endeudamiento: endeudamiento total sin empresas del grupo

Evolución Scoring axesor

Últimas 4 revisiones del scoring

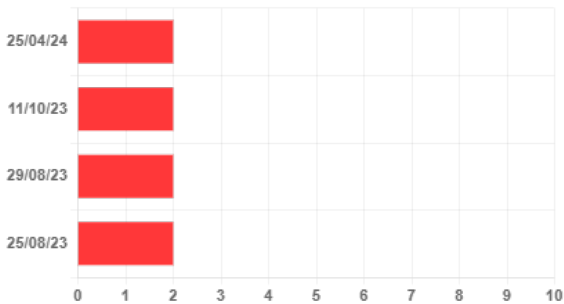

Evolución	Fecha	Evento
Neutra	25/04/24	Actualización de información relevante
Neutra	11/10/23	Actualización de información relevante
Neutra	29/08/23	Actualización de información relevante
Neutra	25/08/23	Actualización de información relevante

Probabilidad de Impago

Probabilidad estimada de impagos para los próximos 12 meses: 12,34 % Máximo Riesgo

Comparativa sectorial:

- CNAE: 4399 Otras actividades de construcción especializada n.c.o.p.
- Tamaño: Microempresa
- Número de empresas con las que se realiza la comparativa: 3.141

Posición relativa respecto al sector: Negativa

Evolución de la empresa: Neutra



Probabilidad de impago  
empresarial  
¡Máximo!



Probabilidad de impago  
media sectorial  
¡Moderado!

Datos más relevantes

La probabilidad de que la sociedad incumpla sus obligaciones de pago en los vencimientos establecidos, estimada por nuestros modelos de calificación, es de un 12,342%.

En caso de que el impago llegase a suceder, la severidad de la pérdida dependerá de factores como la prontitud en el inicio de gestiones de recobro, de la existencia de documentos ejecutivos que soporten el crédito o la existencia de garantías o bienes libres de cargas a nombre del deudor. Por lo tanto, no debe interpretarse la probabilidad de incumplimiento únicamente como la pérdida de la totalidad del importe adeudado.

Riesgo Máximo Aconsejado

Evolución del Riesgo Máximo Aconsejado



Incidencias Judiciales				
Descripción	Número	Importe	Primera Referencia	Última Referencia
PROCEDIMIENTOS ANTE JUZGADOS DE LO MERCANTIL	0	0 €		
INCIDENCIAS CON LAS ADMINISTRACIONES PÚBLICAS	7	0 €	12/09/2018	01/04/2024
PROCEDIMIENTOS ANTE JUZGADOS DE LO CIVIL	2	0 €	08/06/2023	25/09/2023
PROCEDIMIENTOS ANTE JUZGADOS DE LO SOCIAL	1	0 €	14/03/2022	14/03/2022
Detalle de Acuerdos de Refinanciación e Incidencias Judiciales y Administrativas				
Tipo	Fecha	Demandante	Fase Publicada	Importe
Incidencias con la Administración Local	01/04/2024	ADMINISTRACION LOCAL	NOTIFICACIÓN DE EJECUCIÓN	0 €
Incidencias con la Administración Local	24/08/2023	ADMINISTRACION LOCAL	NOTIFICACIÓN DE EJECUCIÓN	0 €
Incidencias con la Administración Local	06/10/2020	ADMINISTRACION LOCAL	NOTIFICACION REQU. DE BIENES	0 €
Incidencias con la Administración Local	19/02/2020	ADMINISTRACION LOCAL	NOTIFICACIÓN DE EJECUCIÓN	0 €
Incidencias con la Administración Local	10/07/2019	ADMINISTRACION LOCAL	NOTIFICACIÓN DE EJECUCIÓN	0 €
Incidencias con la Administración Local	08/05/2019	ADMINISTRACION LOCAL	NOTIFICACIÓN DE EJECUCIÓN	0 €
Incidencias con la Administración Local	12/09/2018	ADMINISTRACION LOCAL	NOTIFICACIÓN DE EJECUCIÓN	0 €
Procedimientos por la Ley de Enjuiciamiento Civil 1/2000	25/09/2023	UN DEMANDANTE	SENTENCIA	0 €
Procedimientos por la Ley de Enjuiciamiento Civil 1/2000	08/06/2023	UN DEMANDANTE	SENTENCIA	0 €
Procedimientos ante Juzgados de lo Social	14/03/2022	UN DEMANDANTE	NOTIFICACION DE SENTENCIA	0 €