

## Informe de Solvencia

### FORESTAL ADRIAN SL

06/08/2024

Fuente de datos: Experian® | Axesor

**Red**Claimer

**REDCLAIMER LEGALTECH S.L.**

Avda. Gran Capitán, 46, 1º, oficina 5  
Córdoba/España  
677304532

<https://redclaimer.es>

[info@redclaimer.es](mailto:info@redclaimer.es)

WhatsApp: 649036612

## Resumen del Informe

### VIABILIDAD DE COBRO

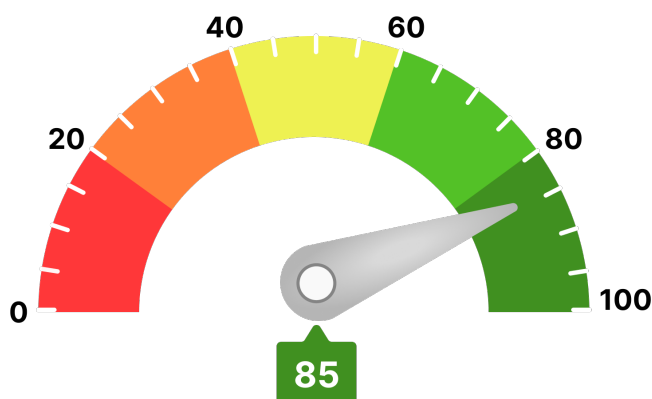

Para llegar a este valor, se han tenido en consideración parámetros como:

- Scoring de valoración de la compañía
- Comportamiento de pagos de la compañía
- Estimación de la probabilidad de que la empresa produzca impagos a proveedores
- Capacidad máxima de solvencia estimada y su comparativa sectorial
- Presentación anual de cuentas
- Otros relativos a la capacidad y conducta de pago de la deudora

Ha de indicarse que el análisis realizado se fundamenta y sustenta en los datos que el cliente ha entregado, así como los aportados por la compañía **AXESOR | MONITORIZA**, por lo que a este respecto **RedClaimer** se mantiene en la distancia sobre la veracidad o exactitud de los mismos, declinando cualquier responsabilidad derivada de la inexactitud, desactualización, error u omisión de los datos necesarios para redactar este informe.

## Resumen de riesgo

Constitución: 07/09/2020

Estado: Activa

Fecha de Última Publicación BORME:  
18/09/2020

Acto de Última Publicación BORME:  
Nombramientos

CNAE: 7490

Descripción CNAE: Otras actividades  
profesionales, científicas y técnicas n.c.o.p.

Tamaño UE: Microempresa

### Scoring

6/10



Riesgo Moderado

### Probabilidad de Impago

1,13 %

Probabilidad de impago  
empresarial  
**¡Moderado!**

3,63 %

Probabilidad de impago  
media sectorial  
**¡Elevado!**

### Riesgo Máximo Aconsejado

#### Empresa

1.000 €

### Capacidad Máxima de Solvencia

#### Empresa

5.000 €

#### Medio del sector y mismo tamaño

-

## Resumen de Comportamiento en Pagos

### AA.PP. y Entidades Financieras y Comerciales



Bueno

### Experian Bureau Empresarial (EBE)

EBE®

Núm. impagos:  
0

Importe:  
0 €

| Acuerdos de Refinanciación e Incidencias Judiciales y Administrativas | Núm. | Importe |
|---|------|---------|
| PROCEDIMIENTOS ANTE JUZGADOS DE LO MERCANTIL                          | 0    | 0 €     |
| INCIDENCIAS CON LAS ADMINISTRACIONES PÚBLICAS                         | 0    | 0 €     |
| PROCEDIMIENTOS ANTE JUZGADOS DE LO CIVIL                              | 0    | 0 €     |
| PROCEDIMIENTOS ANTE JUZGADOS DE LO SOCIAL                             | 0    | 0 €     |

## Información Financiera

Información no disponible para la sociedad consultada

## Evolución Scoring axesor

### Últimas 4 revisiones del scoring

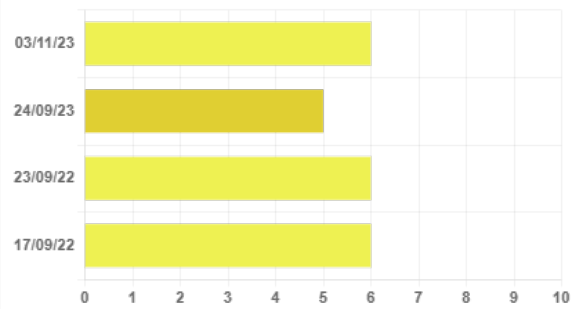

| Evolución  | Fecha    | Evento  |
|------------|----------|---|
| ↑ Positiva | 03/11/23 | Actualización de información relevante                                |
| ↓ Negativa | 24/09/23 | Revisión anual de la calificación por actualización de la información |
| = Neutra   | 23/09/22 | Actualización de información relevante                                |
| ↑ Positiva | 17/09/22 | Primera calificación con los nuevos modelos axesor                    |

## Probabilidad de Impago

Probabilidad estimada de impagos para los próximos 12 meses: **1,13 % Moderado Riesgo**

### Comparativa sectorial:

- CNAE: 7490 Otras actividades profesionales, científicas y técnicas n.c.o.p.
- Tamaño: Desconocido
- Número de empresas con las que se realiza la comparativa: 3.826

Posición relativa respecto al sector: ↑ Positiva

Evolución de la empresa: ↑ Positiva

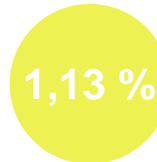

Probabilidad de impago  
empresarial  
**¡Moderado!**

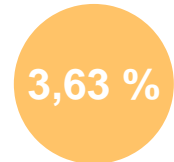

Probabilidad de impago  
media sectorial  
**¡Elevado!**

### Datos más relevantes

La probabilidad de que la sociedad incumpla sus obligaciones de pago en los vencimientos establecidos, estimada por nuestros modelos de calificación, es de un 1,132%.

En caso de que el impago llegase a suceder, la severidad de la pérdida dependerá de factores como la prontitud en el inicio de gestiones de recobro, de la existencia de documentos ejecutivos que soporten el crédito o la existencia de garantías o bienes libres de cargas a nombre del deudor. Por lo tanto, no debe interpretarse la probabilidad de incumplimiento únicamente como la pérdida de la totalidad del importe adeudado.

## Riesgo Máximo Aconsejado

### Evolución del Riesgo Máximo Aconsejado

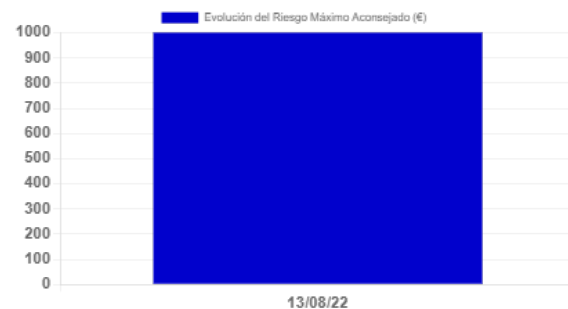

#### Incidencias Judiciales

| Descripción                                   | Número | Importe | Primera Referencia | Última Referencia |
|---|--------|---------|--------------------|-------------------|
| PROCEDIMIENTOS ANTE JUZGADOS DE LO MERCANTIL  | 0      | 0 €     |                    |                   |
| INCIDENCIAS CON LAS ADMINISTRACIONES PÚBLICAS | 0      | 0 €     |                    |                   |
| PROCEDIMIENTOS ANTE JUZGADOS DE LO CIVIL      | 0      | 0 €     |                    |                   |
| PROCEDIMIENTOS ANTE JUZGADOS DE LO SOCIAL     | 0      | 0 €     |                    |                   |