

## Informe de Solvencia

### MINI CASAS MOVILES SOCIEDAD LIMITADA

09/08/2024

Fuente de datos: Experian® | Axesor

**Red**Claimer

**REDCLAIMER LEGALTECH S.L.**

Avda. Gran Capitán, 46, 1º, oficina 5  
Córdoba/España  
677304532

<https://redclaimer.es>

[info@redclaimer.es](mailto:info@redclaimer.es)

WhatsApp: 649036612

Resumen del Informe

## VIABILIDAD DE COBRO

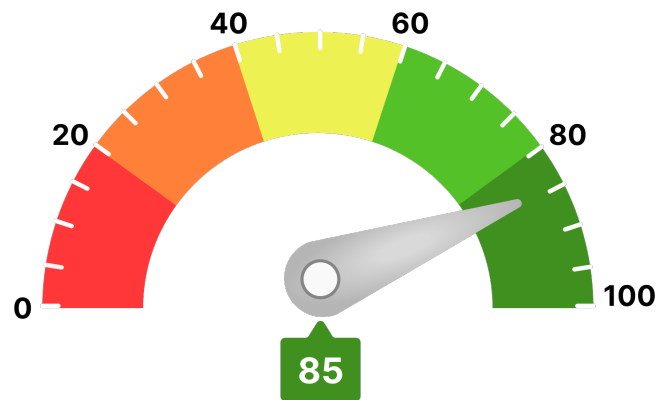

Para llegar a este valor, se han tenido en consideración parámetros como:

- Scoring de valoración de la compañía
- Comportamiento de pagos de la compañía
- Estimación de la probabilidad de que la empresa produzca impagos a proveedores
- Capacidad máxima de solvencia estimada y su comparativa sectorial
- Presentación anual de cuentas
- Otros relativos a la capacidad y conducta de pago de la deudora

Ha de indicarse que el análisis realizado se fundamenta y sustenta en los datos que el cliente ha entregado, así como los aportados por la compañía **AXESOR | MONITORIZA**, por lo que a este respecto **RedClaimer** se mantiene en la distancia sobre la veracidad o exactitud de los mismos, declinando cualquier responsabilidad derivada de la inexactitud, desactualización, error u omisión de los datos necesarios para redactar este informe.

Resumen de riesgo

Constitución: 22/04/2021

Estado: Activa

Fecha de Última Publicación BORME:  
07/05/2021

Acto de Última Publicación BORME:  
Nombramientos

CNAE: 1623

Descripción CNAE: Fabricación de otras  
estructuras de madera y piezas de carpintería y  
ebanistería para la construcción

Tamaño: Microempresa

Tamaño UE: Microempresa



Probabilidad de Impago

0,98 %

Probabilidad de impago  
empresarial  
¡Moderado!

2,31 %

Probabilidad de impago  
media sectorial  
¡Moderado!

Riesgo Máximo Aconsejado

Empresa

12.500 €

Capacidad Máxima de Solvencia

Empresa

103.000 €

Medio del sector y mismo tamaño

33.690 €

Resumen de Comportamiento en Pagos

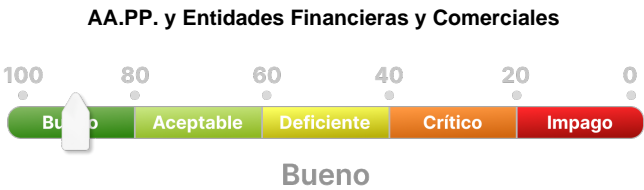

Experian Bureau Empresarial (EBE)

EBE® Núm. impagos: 0 Importe: 0 €

Acuerdos de Refinanciación e Incidencias Judiciales y Administrativas	Núm.	Importe
PROCEDIMIENTOS ANTE JUZGADOS DE LO MERCANTIL	0	0 €
INCIDENCIAS CON LAS ADMINISTRACIONES PÚBLICAS	0	0 €
PROCEDIMIENTOS ANTE JUZGADOS DE LO CIVIL	0	0 €
PROCEDIMIENTOS ANTE JUZGADOS DE LO SOCIAL	0	0 €

Información Financiera

	2021	2022	Var.2022-2021
Cifra de Negocios	50.724 €	753.004 €	1.384,52 %
Fondo de Maniobra	-8.482 €	16.166 €	290,59 %
Endeudamiento	158.412,86 €	138.215,23 €	-12,75 %
Autonomía Financiera	1,41 €	29,74 €	2.002,75 %
Free Cash Flow	9.755 €	42.002 €	330,56 %
Ebitda	-512 €	79.875 €	15.703 %
BAI	-970 €	75.248 €	7.860,04 %
Resultado Ejercicio	-727 €	56.235 €	7.832,34 %
Plazo Medio Cobro (días)	63 €	0 €	-100 %
Plazo Medio Pago (días)	254 €	82 €	-67,62 %

Endeudamiento: endeudamiento total sin empresas del grupo

Evolución Scoring axesor

Últimas 4 revisiones del scoring

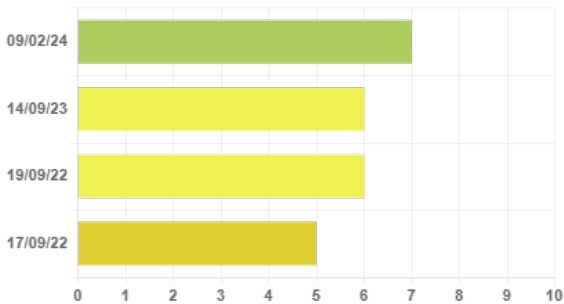

Evolución	Fecha	Evento
↑ Positiva	09/02/24	Actualización de información relevante
= Neutra	14/09/23	Actualización de información relevante
↑ Positiva	19/09/22	Actualización de información relevante
↑ Positiva	17/09/22	Primera calificación con los nuevos modelos axesor

Probabilidad de Impago

Probabilidad estimada de impagos para los próximos 12 meses: **0,98 % Moderado Riesgo**

Comparativa sectorial:

- CNAE: 1623 Fabricación de otras estructuras de madera y piezas de carpintería y ebanistería para la construcción
- Tamaño: Microempresa
- Número de empresas con las que se realiza la comparativa: 733

Posición relativa respecto al sector: ↑ Positiva

Evolución de la empresa: ↑ Positiva



Probabilidad de impago  
empresarial  
**¡Moderado!**

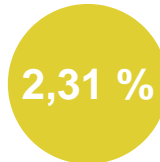

Probabilidad de impago  
media sectorial  
**¡Moderado!**

Datos más relevantes

La probabilidad de que la sociedad incumpla sus obligaciones de pago en los vencimientos establecidos, estimada por nuestros modelos de calificación, es de un 0,975%.

En caso de que el impago llegase a suceder, la severidad de la pérdida dependerá de factores como la prontitud en el inicio de gestiones de recobro, de la existencia de documentos ejecutivos que soporten el crédito o la existencia de garantías o bienes libres de cargas a nombre del deudor. Por lo tanto, no debe interpretarse la probabilidad de incumplimiento únicamente como la pérdida de la totalidad del importe adeudado.

Riesgo Máximo Aconsejado

Evolución del Riesgo Máximo Aconsejado

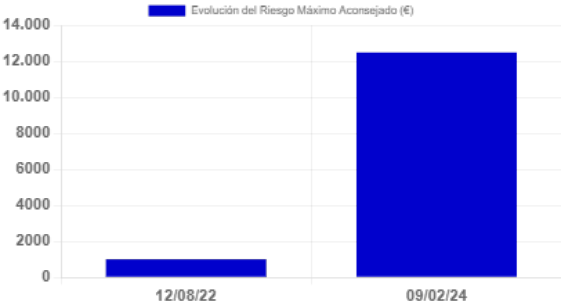

El Riesgo máximo aconsejado del último año es de 12.500 €.  
La evolución es **positiva**.

Incidencias Judiciales				
Descripción	Número	Importe	Primera Referencia	Última Referencia
PROCEDIMIENTOS ANTE JUZGADOS DE LO MERCANTIL	0		0 €	
INCIDENCIAS CON LAS ADMINISTRACIONES PÚBLICAS	0		0 €	
PROCEDIMIENTOS ANTE JUZGADOS DE LO CIVIL	0		0 €	
PROCEDIMIENTOS ANTE JUZGADOS DE LO SOCIAL	0		0 €	