

Informe de Solvencia

CONSTRUCCIONES Y REFORMAS PORTICO SL

13/08/2024

Fuente de datos: Experian® | Axesor

RedClaimer

REDCLAIMER LEGALTECH S.L.

Avda. Gran Capitán, 46, 1º, oficina 5
Córdoba/España
677304532

<https://redclaimer.es>

info@redclaimer.es

WhatsApp: 649036612

Resumen del Informe

VIABILIDAD DE COBRO

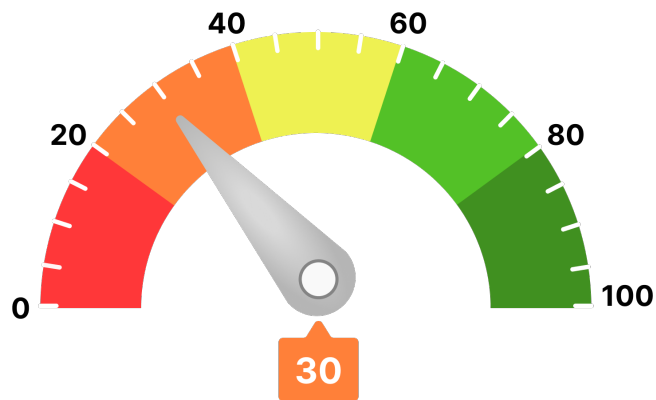

Para llegar a este valor, se han tenido en consideración parámetros como:

- Scoring de valoración de la compañía
- Comportamiento de pagos de la compañía
- Estimación de la probabilidad de que la empresa produzca impagos a proveedores
- Capacidad máxima de solvencia estimada y su comparativa sectorial
- Presentación anual de cuentas
- Otros relativos a la capacidad y conducta de pago de la deudora

Ha de indicarse que el análisis realizado se fundamenta y sustenta en los datos que el cliente ha entregado, así como los aportados por la compañía **AXESOR | MONITORIZA**, por lo que a este respecto **RedClaimer** se mantiene en la distancia sobre la veracidad o exactitud de los mismos, declinando cualquier responsabilidad derivada de la inexactitud, desactualización, error u omisión de los datos necesarios para redactar este informe.

Resumen de riesgo

Constitución: 09/06/2017

Estado: Activa

Fecha de Última Publicación BORME:
12/08/2019

Acto de Última Publicación BORME:
Nombramientos

CNAE: 4121

Descripción CNAE: Construcción de edificios residenciales

Tamaño: PEQUEÑA

Scoring

1/10

Riesgo Máximo

Probabilidad de Impago

62,86 %

Probabilidad de impago
empresarial
¡Máximo!

4,08 %

Probabilidad de impago
media sectorial
¡Elevado!

Riesgo Máximo Aconsejado

Empresa

0 €

Capacidad Máxima de Solvencia

Empresa

0 €

Medio del sector y mismo tamaño

-

Resumen de Comportamiento en Pagos

AA.PP. y Entidades Financieras y Comerciales



Deficiente

Experian Bureau Empresarial (EBE)

EBE®

Núm. impagos:

1

Importe:

7.751 €

Acuerdos de Refinanciación e Incidencias Judiciales y Administrativas	Núm.	Importe
PROCEDIMIENTOS ANTE JUZGADOS DE LO MERCANTIL	0	0 €
INCIDENCIAS CON LAS ADMINISTRACIONES PÚBLICAS	0	0 €
PROCEDIMIENTOS ANTE JUZGADOS DE LO CIVIL	0	0 €
PROCEDIMIENTOS ANTE JUZGADOS DE LO SOCIAL	3	0 €

Información Financiera

	2018	2019	Var.2019-2018
Cifra de Negocios	46.685 €	112.134 €	140,19 %
Fondo de Maniobra	3.587 €	-18.884 €	-626,48 %
Endeudamiento	45.609,29 €	29.692,88 €	-34,90 %
Autonomía Financiera	40,76 €	54,15 €	32,85 %
Free Cash Flow	-1.771 €	28.422 €	1.704,73 %
Ebitda	961 €	7.150 €	644,19 %
BAI	-2.128 €	4.061 €	290,86 %
Resultado Ejercicio	-2.128 €	3.687 €	273,27 %
Plazo Medio Cobro (días)	378 €	34 €	-91,04 %
Plazo Medio Pago (días)	364 €	103 €	-71,65 %

Endeudamiento: endeudamiento total sin empresas del grupo

Evolución Scoring axesor

Últimas 4 revisiones del scoring	Evolución	Fecha	Evento
	<div>Neutra</div>	03/08/23	Actualización de información relevante
	<div>Neutra</div>	03/06/23	Actualización de información relevante
	<div>Neutra</div>	13/01/23	Actualización de información relevante
	<div>Neutra</div>	17/09/22	Primera calificación con los nuevos modelos axesor

Probabilidad de Impago

Probabilidad estimada de impagos para los próximos 12 meses: **62,86 % Máximo Riesgo**

Comparativa sectorial:

- CNAE: 4121 Construcción de edificios residenciales
- Tamaño: Desconocido
- Número de empresas con las que se realiza la comparativa: 11.420

Posición relativa respecto al sector:

Negativa

Evolución de la empresa:

Neutra

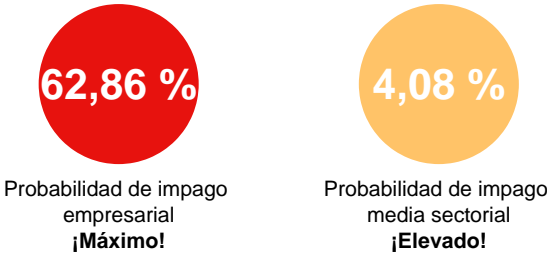

Datos más relevantes

La probabilidad de que la sociedad incumpla sus obligaciones de pago en los vencimientos establecidos, estimada por nuestros modelos de calificación, es de un 62,857%.

En caso de que el impago llegase a suceder, la severidad de la pérdida dependerá de factores como la prontitud en el inicio de gestiones de recobro, de la existencia de documentos ejecutivos que soporten el crédito o la existencia de garantías o bienes libres de cargas a nombre del deudor. Por lo tanto, no debe interpretarse la probabilidad de incumplimiento únicamente como la pérdida de la totalidad del importe adeudado.

Riesgo Máximo Aconsejado

Evolución del Riesgo Máximo Aconsejado

Comportamiento en Pagos				
Impagos en EBE	Número	Importe	Primera Referencia	Última Referencia
Impagos registrados en EBE	1	7.751 €	13/08/2018	13/08/2024

Esta información ha sido obtenida a través de la consulta al fichero Experian Bureau Empresarial (EBE). Sólo puede ser utilizada para la finalidad de concesiones de crédito, seguimiento y control de los créditos. Esta información no se podrá incorporar a ninguna base de datos ni reutilizarla y no se podrá ceder o transmitir a terceros, copiar o reproducir.

Detalle EBE							
Tipo de Acreedor	Producto	Importe de las operaciones	Situación	Nº de impagados	Importe impagados	Fecha primer impago	Fecha último impago
ASEGURADORAS CREDITO Y CAUCION	Póliza de crédito, descuento comercial	0 €	Fallido	5	7.751 €	21/07/2017	21/08/2017

Incidencias Judiciales				
Descripción	Número	Importe	Primera Referencia	Última Referencia
PROCEDIMIENTOS ANTE JUZGADOS DE LO MERCANTIL	0	0 €		
INCIDENCIAS CON LAS ADMINISTRACIONES PÚBLICAS	0	0 €		
PROCEDIMIENTOS ANTE JUZGADOS DE LO CIVIL	0	0 €		
PROCEDIMIENTOS ANTE JUZGADOS DE LO SOCIAL	3	0 €	01/05/2023	06/03/2024
Detalle de Acuerdos de Refinanciación e Incidencias Judiciales y Administrativas				
Tipo	Fecha	Demandante	Fase Publicada	Importe
Procedimientos ante Juzgados de lo Social	06/03/2024	UN DEMANDANTE	NOTIFICACION DE SENTENCIA	0 €
Procedimientos ante Juzgados de lo Social	19/07/2023	UN DEMANDANTE	NOTIFICACION DE SENTENCIA	0 €
Procedimientos ante Juzgados de lo Social	01/05/2023	UN DEMANDANTE	NOTIFICACION DE SENTENCIA	0 €