

Informe de Solvencia

MOLDRUM LOGISTICS SL

21/08/2024

Fuente de datos: Experian® | Axesor

RedClaimer

REDCLAIMER LEGALTECH S.L.

Avda. Gran Capitán, 46, 1º, oficina 5
Córdoba/España
677304532

<https://redclaimer.es>

info@redclaimer.es

WhatsApp: 649036612

Resumen del Informe

VIABILIDAD DE COBRO

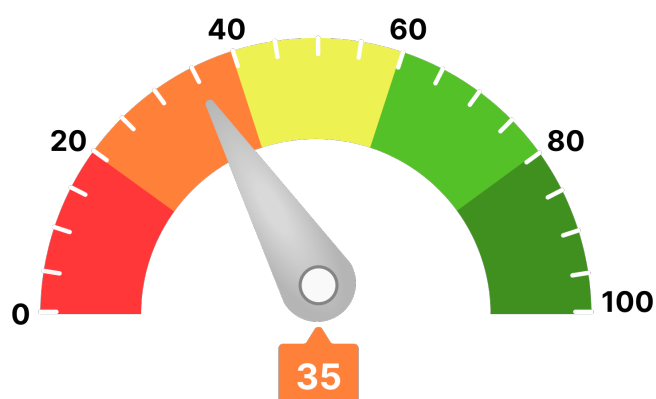

Para llegar a este valor, se han tenido en consideración parámetros como:

- Scoring de valoración de la compañía
- Comportamiento de pagos de la compañía
- Estimación de la probabilidad de que la empresa produzca impagos a proveedores
- Capacidad máxima de solvencia estimada y su comparativa sectorial
- Presentación anual de cuentas
- Otros relativos a la capacidad y conducta de pago de la deudora

Ha de indicarse que el análisis realizado se fundamenta y sustenta en los datos que el cliente ha entregado, así como los aportados por la compañía **AXESOR | MONITORIZA**, por lo que a este respecto **RedClaimer** se mantiene en la distancia sobre la veracidad o exactitud de los mismos, declinando cualquier responsabilidad derivada de la inexactitud, desactualización, error u omisión de los datos necesarios para redactar este informe.

Resumen de riesgo

Constitución: 19/11/2021

Estado: Activa

Fecha de Última Publicación BORME:
14/10/2022

Acto de Última Publicación BORME: Cambio de Domicilio Social

CNAE: 4941

Descripción CNAE: Transporte de mercancías por carretera

Tamaño: Microempresa

Tamaño UE: Microempresa

Scoring

2/10



Riesgo Máximo

Probabilidad de Impago

18,96 %

Probabilidad de impago
empresarial
¡Máximo!

3,21 %

Probabilidad de impago
media sectorial
¡Moderado!

Riesgo Máximo Aconsejado

Empresa

0 €

Capacidad Máxima de Solvencia

Empresa

0 €

Medio del sector y mismo tamaño

35.443 €

Resumen de Comportamiento en Pagos

AA.PP. y Entidades Financieras y Comerciales



Aceptable

Experian Bureau Empresarial (EBE)

EBE®

Núm. impagos:
0

Importe:
0 €

Acuerdos de Refinanciación e Incidencias Judiciales y Administrativas	Núm.	Importe
PROCEDIMIENTOS ANTE JUZGADOS DE LO MERCANTIL	0	0 €
INCIDENCIAS CON LAS ADMINISTRACIONES PÚBLICAS	0	0 €
PROCEDIMIENTOS ANTE JUZGADOS DE LO CIVIL	0	0 €
PROCEDIMIENTOS ANTE JUZGADOS DE LO SOCIAL	2	0 €

Información Financiera

	2021	2022	Var.2022-2021
Cifra de Negocios	5.980 €	355.536 €	5.845,66 %
Fondo de Maniobra	-20.252 €	-91.745 €	-353,01 %
Endeudamiento	17.376,93 €	240.172,57 €	1.282,13 %
Autonomía Financiera	-3,54 €	-27,98 €	-690,25 %
Free Cash Flow	14.073 €	6.311 €	-55,15 %
Ebitda	-14.252 €	-39.124 €	-174,51 %
BAI	-14.594 €	-51.920 €	-255,76 %
Resultado Ejercicio	-14.594 €	-51.920 €	-255,76 %
Plazo Medio Cobro (días)	656 €	36 €	-94,56 %
Plazo Medio Pago (días)	313 €	88 €	-71,81 %

Endeudamiento: endeudamiento total sin empresas del grupo

Evolución Scoring axesor

Últimas 4 revisiones del scoring

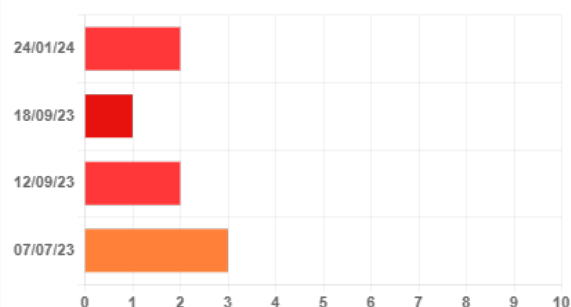

Evolución	Fecha	Evento
↑ Positiva	24/01/24	Actualización de información relevante
↓ Negativa	18/09/23	Actualización de información relevante
↓ Negativa	12/09/23	Actualización de información relevante
= Neutra	07/07/23	Actualización de información relevante

Probabilidad de Impago

Probabilidad estimada de impagos para los próximos 12 meses: **18,96 % Máximo Riesgo**

Comparativa sectorial:

- CNAE: 4941 Transporte de mercancías por carretera
- Tamaño: Microempresa
- Número de empresas con las que se realiza la comparativa: 7.638

Posición relativa respecto al sector: ↓ Negativa

Evolución de la empresa: ↑ Positiva



Probabilidad de impago
empresarial
¡Máximo!

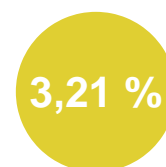

Probabilidad de impago
media sectorial
¡Moderado!

Datos más relevantes

La probabilidad de que la sociedad incumpla sus obligaciones de pago en los vencimientos establecidos, estimada por nuestros modelos de calificación, es de un 18,957%.

En caso de que el impago llegase a suceder, la severidad de la pérdida dependerá de factores como la prontitud en el inicio de gestiones de recobro, de la existencia de documentos ejecutivos que soporten el crédito o la existencia de garantías o bienes libres de cargas a nombre del deudor. Por lo tanto, no debe interpretarse la probabilidad de incumplimiento únicamente como la pérdida de la totalidad del importe adeudado.

Riesgo Máximo Aconsejado

Evolución del Riesgo Máximo Aconsejado

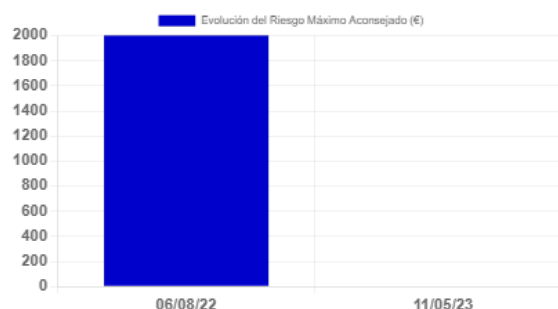

El Riesgo máximo aconsejado del último año es de 0 €.
La evolución es **negativa**.

Incidencias Judiciales				
Descripción	Número	Importe	Primera Referencia	Última Referencia
PROCEDIMIENTOS ANTE JUZGADOS DE LO MERCANTIL	0	0 €		
INCIDENCIAS CON LAS ADMINISTRACIONES PÚBLICAS	0	0 €		
PROCEDIMIENTOS ANTE JUZGADOS DE LO CIVIL	0	0 €		
PROCEDIMIENTOS ANTE JUZGADOS DE LO SOCIAL	2	0 €	18/06/2024	18/06/2024
Detalle de Acuerdos de Refinanciación e Incidencias Judiciales y Administrativas				
Tipo	Fecha	Demandante	Fase Publicada	Importe
Procedimientos ante Juzgados de lo Social	18/06/2024	UN DEMANDANTE	CITACION	0 €