

Informe de Solvencia

ARTYDENTS CODENTAL 2020 SL

16/09/2024

Fuente de datos: Experian® | Axesor

RedClaimer

REDCLAIMER LEGALTECH S.L.

Avda. Gran Capitán, 46, 1º, oficina 5
Córdoba/España
677304532

<https://redclaimer.es>

info@redclaimer.es

WhatsApp: 649036612

Resumen del Informe

VIABILIDAD DE COBRO

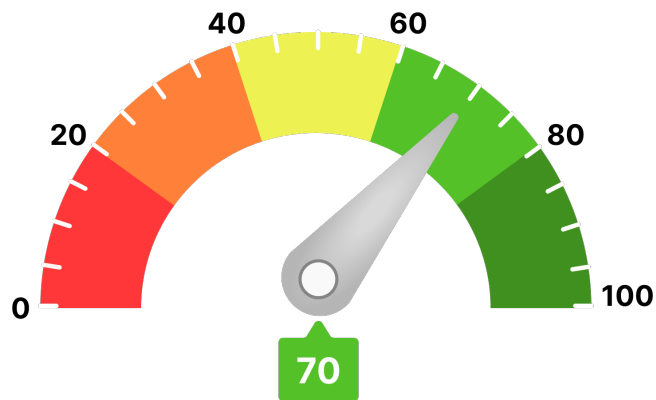

Para llegar a este valor, se han tenido en consideración parámetros como:

- Scoring de valoración de la compañía
- Comportamiento de pagos de la compañía
- Estimación de la probabilidad de que la empresa produzca impagos a proveedores
- Capacidad máxima de solvencia estimada y su comparativa sectorial
- Presentación anual de cuentas
- Otros relativos a la capacidad y conducta de pago de la deudora

Ha de indicarse que el análisis realizado se fundamenta y sustenta en los datos que el cliente ha entregado, así como los aportados por la compañía **AXESOR | MONITORIZA**, por lo que a este respecto **RedClaimer** se mantiene en la distancia sobre la veracidad o exactitud de los mismos, declinando cualquier responsabilidad derivada de la inexactitud, desactualización, error u omisión de los datos necesarios para redactar este informe.

Resumen de riesgo

Constitución: 06/03/2020
Estado: Activa
Fecha de Última Publicación BORME: 25/03/2024
Acto de Última Publicación BORME: Cambio de Domicilio Social
CNAE: 8623
Descripción CNAE: Actividades odontológicas
Tamaño: Pequeña
Tamaño UE: PYME (Pequeña)



Probabilidad de Impago



Probabilidad de impago
empresarial
¡Moderado!

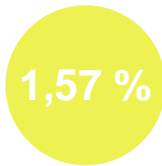

Probabilidad de impago
media sectorial
¡Moderado!

Riesgo Máximo Aconsejado

Empresa
21.000 €

Capacidad Máxima de Solvencia

Empresa	Medio del sector y mismo tamaño
67.000 €	179.136 €

Resumen de Comportamiento en Pagos

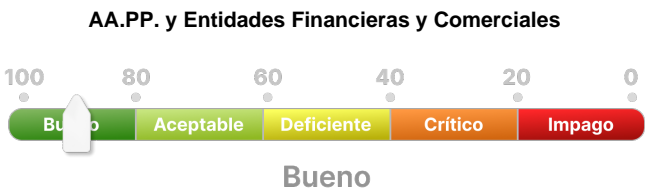

Experian Bureau Empresarial (EBE)

EBE® Núm. impagos: 0 Importe: 0 €

Acuerdos de Refinanciación e Incidencias Judiciales y Administrativas	Núm.	Importe
PROCEDIMIENTOS ANTE JUZGADOS DE LO MERCANTIL	0	0 €
INCIDENCIAS CON LAS ADMINISTRACIONES PÚBLICAS	0	0 €
PROCEDIMIENTOS ANTE JUZGADOS DE LO CIVIL	0	0 €
PROCEDIMIENTOS ANTE JUZGADOS DE LO SOCIAL	3	0 €

Información Financiera

	2022	2023	Var.2023-2022
Cifra de Negocios	2.801.149 €	1.234.801 €	-55,92 %
Fondo de Maniobra	292.137 €	222.786 €	-23,74 %
Endeudamiento	231.689,76 €	-135.100,87 €	-158,31 %
Autonomía Financiera	55,35 €	102,94 €	86 %
Free Cash Flow	28.646 €	-360.680 €	-1.359,11 %
Ebitda	253.449 €	80.547 €	-68,22 %
BAI	239.535 €	67.880 €	-71,66 %
Resultado Ejercicio	219.829 €	1.987 €	-99,10 %
Plazo Medio Cobro (días)	3 €	8 €	157,62 %
Plazo Medio Pago (días)	26 €	0 €	-100 %

Endeudamiento: endeudamiento total sin empresas del grupo

Evolución Scoring axesor

Últimas 4 revisiones del scoring

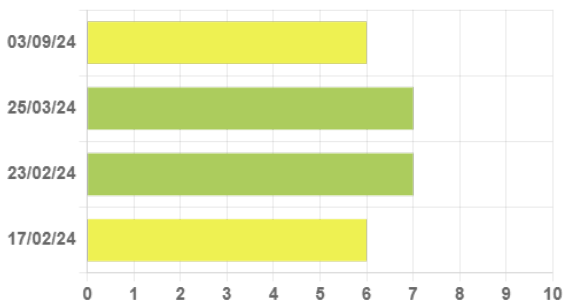

Evolución	Fecha	Evento
⬇️ Negativa	03/09/24	Actualización de información relevante
⚖️ Neutra	25/03/24	Actualización de información relevante
⬆️ Positiva	23/02/24	Actualización de información relevante
⬆️ Positiva	17/02/24	Revisión anual de la calificación por actualización de la información

Probabilidad de Impago

Probabilidad estimada de impagos para los próximos 12 meses: **1,82 % Moderado Riesgo**

Comparativa sectorial:

- CNAE: 8623 Actividades odontológicas
- Tamaño: Pequeña
- Número de empresas con las que se realiza la comparativa: 322

Posición relativa respecto al sector: ⬇️ Negativa

Evolución de la empresa: ⬇️ Negativa

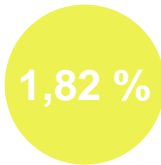

Probabilidad de impago
empresarial
¡Moderado!

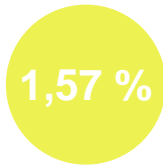

Probabilidad de impago
media sectorial
¡Moderado!

Datos más relevantes

La probabilidad de que la sociedad incumpla sus obligaciones de pago en los vencimientos establecidos, estimada por nuestros modelos de calificación, es de un 1,824%.

En caso de que el impago llegase a suceder, la severidad de la pérdida dependerá de factores como la prontitud en el inicio de gestiones de recobro, de la existencia de documentos ejecutivos que soporten el crédito o la existencia de garantías o bienes libres de cargas a nombre del deudor. Por lo tanto, no debe interpretarse la probabilidad de incumplimiento únicamente como la pérdida de la totalidad del importe adeudado.

Riesgo Máximo Aconsejado

Evolución del Riesgo Máximo Aconsejado

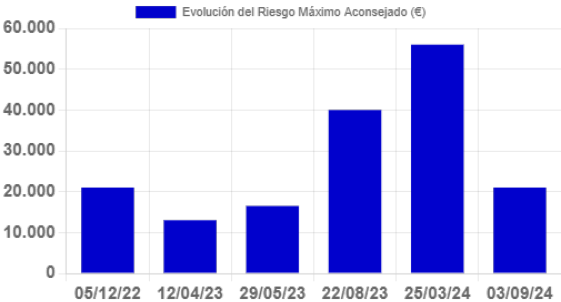

El Riesgo máximo aconsejado del último año es de 21.000 €.
La evolución es **negativa**.

Incidencias Judiciales				
Descripción	Número	Importe	Primera Referencia	Última Referencia
PROCEDIMIENTOS ANTE JUZGADOS DE LO MERCANTIL	0	0 €		
INCIDENCIAS CON LAS ADMINISTRACIONES PÚBLICAS	0	0 €		
PROCEDIMIENTOS ANTE JUZGADOS DE LO CIVIL	0	0 €		
PROCEDIMIENTOS ANTE JUZGADOS DE LO SOCIAL	3	0 €	09/02/2023	09/03/2023
Detalle de Acuerdos de Refinanciación e Incidencias Judiciales y Administrativas				
Tipo	Fecha	Demandante	Fase Publicada	Importe
Procedimientos ante Juzgados de lo Social	09/03/2023	UN DEMANDANTE	NOTIFICACION DE SENTENCIA	0 €
Procedimientos ante Juzgados de lo Social	17/02/2023	UN DEMANDANTE	NOTIFICACION DE SENTENCIA	0 €
Procedimientos ante Juzgados de lo Social	09/02/2023	UN DEMANDANTE	NOTIFICACION DE SENTENCIA	0 €