

Informe de Solvencia

CLIMATE DIGITAL INVESTMENTS SL

14/10/2024

Fuente de datos: Experian® | Axesor

RedClaimer

REDCLAIMER LEGALTECH S.L.

Avda. Gran Capitán, 46, 1º, oficina 5
Córdoba/España
677304532

<https://redclaimer.es>

info@redclaimer.es

WhatsApp: 649036612

Resumen del Informe

VIABILIDAD DE COBRO

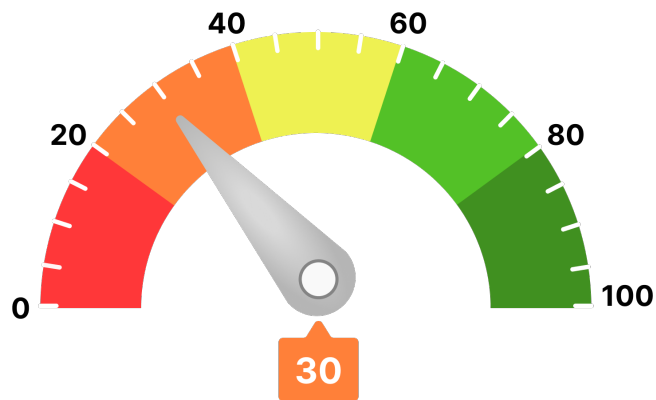

Para llegar a este valor, se han tenido en consideración parámetros como:

- Scoring de valoración de la compañía
- Comportamiento de pagos de la compañía
- Estimación de la probabilidad de que la empresa produzca impagos a proveedores
- Capacidad máxima de solvencia estimada y su comparativa sectorial
- Presentación anual de cuentas
- Otros relativos a la capacidad y conducta de pago de la deudora

Ha de indicarse que el análisis realizado se fundamenta y sustenta en los datos que el cliente ha entregado, así como los aportados por la compañía **AXESOR | MONITORIZA**, por lo que a este respecto **RedClaimer** se mantiene en la distancia sobre la veracidad o exactitud de los mismos, declinando cualquier responsabilidad derivada de la inexactitud, desactualización, error u omisión de los datos necesarios para redactar este informe.

Resumen de riesgo

Constitución: 29/12/2020
Estado: Activa
Fecha de Última Publicación BORME: 12/04/2024
Acto de Última Publicación BORME: Nombramientos
CNAE: 649
Descripción CNAE: Otros servicios financieros, excepto seguros y fondos de pensiones
Tamaño UE: Microempresa

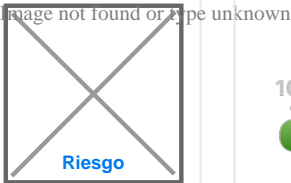

Probabilidad de Impago

Probabilidad de impago empresarial ¡!
Probabilidad de impago media sectorial ¡!

Riesgo Máximo Aconsejado

Empresa
-

Capacidad Máxima de Solvencia

Empresa	Medio del sector y mismo tamaño
-	-

Resumen de Comportamiento en Pagos

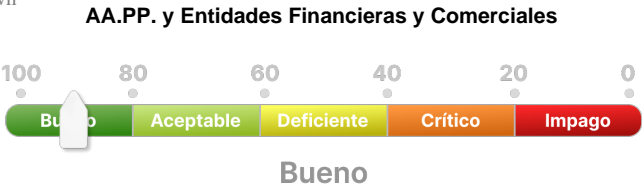

Experian Bureau Empresarial (EBE)

EBE® **Núm. impagos:** 0 **Importe:** 0 €

Acuerdos de Refinanciación e Incidencias Judiciales y Administrativas	Núm.	Importe
PROCEDIMIENTOS ANTE JUZGADOS DE LO MERCANTIL	0	0 €
INCIDENCIAS CON LAS ADMINISTRACIONES PÚBLICAS	0	0 €
PROCEDIMIENTOS ANTE JUZGADOS DE LO CIVIL	0	0 €
PROCEDIMIENTOS ANTE JUZGADOS DE LO SOCIAL	0	0 €

Información Financiera

Información no disponible para la sociedad consultada

Probabilidad de Impago

Comparativa sectorial:

Probabilidad de impago
empresarial
i!

Probabilidad de impago
media sectorial
i!

Riesgo Máximo Aconsejado

Evolución del Riesgo Máximo Aconsejado

Incidencias Judiciales				
Descripción	Número	Importe	Primera Referencia	Última Referencia
PROCEDIMIENTOS ANTE JUZGADOS DE LO MERCANTIL	0		0 €	
INCIDENCIAS CON LAS ADMINISTRACIONES PÚBLICAS	0		0 €	
PROCEDIMIENTOS ANTE JUZGADOS DE LO CIVIL	0		0 €	
PROCEDIMIENTOS ANTE JUZGADOS DE LO SOCIAL	0		0 €	