

Informe de Solvencia

BACULUM MAYORES SL

14/10/2024

Fuente de datos: Experian® | Axesor

RedClaimer

REDCLAIMER LEGALTECH S.L.

Avda. Gran Capitán, 46, 1º, oficina 5
Córdoba/España
677304532

<https://redclaimer.es>

info@redclaimer.es

WhatsApp: 649036612

Resumen del Informe

VIABILIDAD DE COBRO

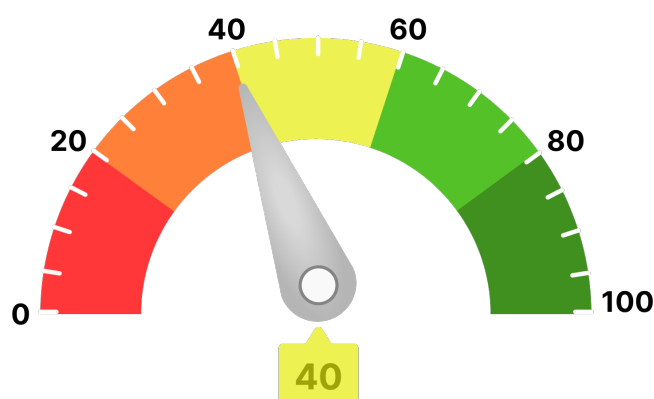

Para llegar a este valor, se han tenido en consideración parámetros como:

- Scoring de valoración de la compañía
- Comportamiento de pagos de la compañía
- Estimación de la probabilidad de que la empresa produzca impagos a proveedores
- Capacidad máxima de solvencia estimada y su comparativa sectorial
- Presentación anual de cuentas
- Otros relativos a la capacidad y conducta de pago de la deudora

Ha de indicarse que el análisis realizado se fundamenta y sustenta en los datos que el cliente ha entregado, así como los aportados por la compañía **AXESOR | MONITORIZA**, por lo que a este respecto **RedClaimer** se mantiene en la distancia sobre la veracidad o exactitud de los mismos, declinando cualquier responsabilidad derivada de la inexactitud, desactualización, error u omisión de los datos necesarios para redactar este informe.

Resumen de riesgo

Constitución: 16/11/2018
Estado: Activa
Fecha de Última Publicación BORME: 22/08/2024
Acto de Última Publicación BORME: Modificaciones estatutarias
CNAE: 7490
Descripción CNAE: Otras actividades profesionales, científicas y técnicas n.c.o.p.
Tamaño: Pequeña
Tamaño UE: PYME (Pequeña)



Probabilidad de Impago

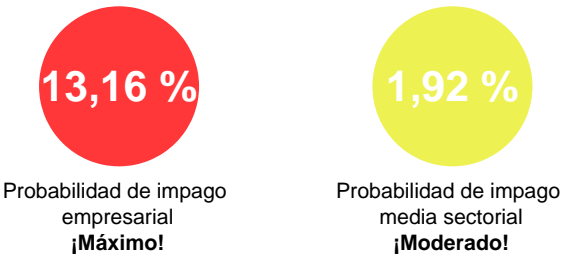

Riesgo Máximo Aconsejado

Empresa
2.000 €

Capacidad Máxima de Solvencia

Empresa	Medio del sector y mismo tamaño
3.000 €	163.427 €

Resumen de Comportamiento en Pagos



Experian Bureau Empresarial (EBE)

EBE® Núm. impagos: 0 Importe: 0 €

Acuerdos de Refinanciación e Incidencias Judiciales y Administrativas	Núm.	Importe
PROCEDIMIENTOS ANTE JUZGADOS DE LO MERCANTIL	0	0 €
INCIDENCIAS CON LAS ADMINISTRACIONES PÚBLICAS	1	0 €
PROCEDIMIENTOS ANTE JUZGADOS DE LO CIVIL	0	0 €
PROCEDIMIENTOS ANTE JUZGADOS DE LO SOCIAL	0	0 €

Información Financiera

	2021	2022	Var.2022-2021
Cifra de Negocios	386.409 €	974.248 €	152,13 %
Fondo de Maniobra	534.481 €	615.158 €	15,09 %
Endeudamiento	130.798,80 €	457.167,49 €	249,52 %
Autonomía Financiera	82,60 €	50,81 €	-38,49 %
Free Cash Flow	-107.442 €	-377.757 €	-251,59 %
Ebitda	9.802 €	-231.427 €	-2.460,98 %
BAI	6.372 €	-260.048 €	-4.181,14 %
Resultado Ejercicio	4.779 €	-260.048 €	-5.541,52 %
Plazo Medio Cobro (días)	123 €	147 €	19,12 %
Plazo Medio Pago (días)	82 €	79 €	-4,12 %

Endeudamiento: endeudamiento total sin empresas del grupo

Evolución Scoring axesor

Últimas 4 revisiones del scoring

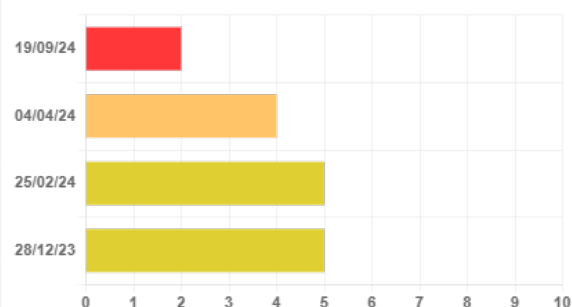

Evolución	Fecha	Evento
⬇️ Negativa	19/09/24	Revisión de incidencias judiciales a nombre del ente
⬇️ Negativa	04/04/24	Actualización de información relevante
= Neutra	25/02/24	Actualización de información relevante
= Neutra	28/12/23	Actualización de información relevante

Probabilidad de Impago

Probabilidad estimada de impagos para los próximos 12 meses: **13,16 % Máximo Riesgo**

Comparativa sectorial:

- CNAE: 7490 Otras actividades profesionales, científicas y técnicas n.c.o.p.
- Tamaño: Pequeña
- Número de empresas con las que se realiza la comparativa: 704

Posición relativa respecto al sector: ⬇️ Negativa

Evolución de la empresa: ⬇️ Negativa



Probabilidad de impago
empresarial
¡Máximo!

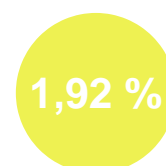

Probabilidad de impago
media sectorial
¡Moderado!

Datos más relevantes

La probabilidad de que la sociedad incumpla sus obligaciones de pago en los vencimientos establecidos, estimada por nuestros modelos de calificación, es de un 13,16%.

En caso de que el impago llegase a suceder, la severidad de la pérdida dependerá de factores como la prontitud en el inicio de gestiones de recobro, de la existencia de documentos ejecutivos que soporten el crédito o la existencia de garantías o bienes libres de cargas a nombre del deudor. Por lo tanto, no debe interpretarse la probabilidad de incumplimiento únicamente como la pérdida de la totalidad del importe adeudado.

Riesgo Máximo Aconsejado

El Riesgo máximo aconsejado del último año es de 2.000 €.
La evolución es **negativa**.

Evolución del Riesgo Máximo Aconsejado

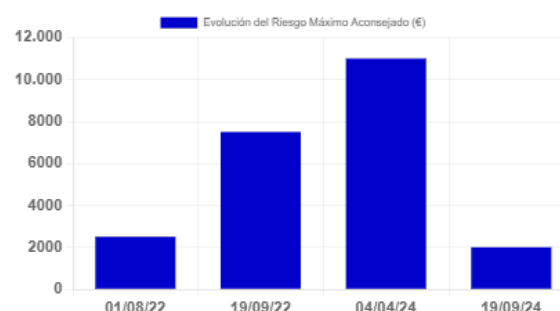

Incidencias Judiciales				
Descripción	Número	Importe	Primera Referencia	Última Referencia
PROCEDIMIENTOS ANTE JUZGADOS DE LO MERCANTIL	0	0 €		
INCIDENCIAS CON LAS ADMINISTRACIONES PÚBLICAS	1	0 €	30/08/2024	30/08/2024
PROCEDIMIENTOS ANTE JUZGADOS DE LO CIVIL	0	0 €		
PROCEDIMIENTOS ANTE JUZGADOS DE LO SOCIAL	0	0 €		
Detalle de Acuerdos de Refinanciación e Incidencias Judiciales y Administrativas				
Tipo	Fecha	Demandante	Fase Publicada	Importe
Incidenias con la Administración Local	30/08/2024	ADMINISTRACION LOCAL	EMBARGO	0 €