

## Informe de Solvencia

# LA POPOS PRODUCCIONES SL

28/10/2024

Fuente de datos: Experian® | Axesor

**Red**Claimer

**REDCLAIMER LEGALTECH S.L.**

Avda. Gran Capitán, 46, 1º, oficina 5  
Córdoba/España  
677304532

<https://redclaimer.es>

[info@redclaimer.es](mailto:info@redclaimer.es)

WhatsApp: 649036612

Resumen del Informe

## VIABILIDAD DE COBRO

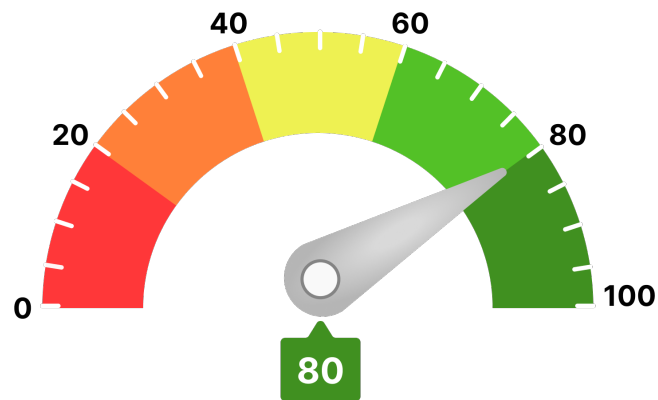

Para llegar a este valor, se han tenido en consideración parámetros como:

- Scoring de valoración de la compañía
- Comportamiento de pagos de la compañía
- Estimación de la probabilidad de que la empresa produzca impagos a proveedores
- Capacidad máxima de solvencia estimada y su comparativa sectorial
- Presentación anual de cuentas
- Otros relativos a la capacidad y conducta de pago de la deudora

Ha de indicarse que el análisis realizado se fundamenta y sustenta en los datos que el cliente ha entregado, así como los aportados por la compañía **AXESOR | MONITORIZA**, por lo que a este respecto **RedClaimer** se mantiene en la distancia sobre la veracidad o exactitud de los mismos, declinando cualquier responsabilidad derivada de la inexactitud, desactualización, error u omisión de los datos necesarios para redactar este informe.

### Resumen de riesgo

**Constitución:** 17/01/2024

**Estado:** Activa

**Fecha de Última Publicación BORME:**  
19/04/2024

**Acto de Última Publicación BORME:** Ampliación de objeto social

**CNAE:** 5915

**Descripción CNAE:** Actividades de producción cinematográfica y de vídeo

**Tamaño UE:** Microempresa

Scoring

6/10



Riesgo Moderado

### Probabilidad de Impago

1,36 %

Probabilidad de impago  
empresarial  
**¡Moderado!**

2,83 %

Probabilidad de impago  
media sectorial  
**¡Moderado!**

### Riesgo Máximo Aconsejado

Empresa

1.000 €

### Capacidad Máxima de Solvencia

Empresa

Medio del sector y mismo tamaño

6.000 €

-

### Resumen de Comportamiento en Pagos

#### AA.PP. y Entidades Financieras y Comerciales

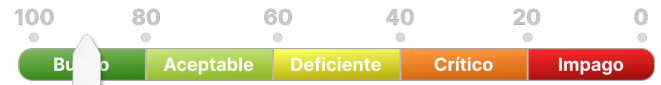

Bueno

### Experian Bureau Empresarial (EBE)

**EBE®** Núm. impagos: 0      Importe: 0 €

Acuerdos de Refinanciación e Incidencias Judiciales y Administrativas	Núm.	Importe
PROCEDIMIENTOS ANTE JUZGADOS DE LO MERCANTIL	0	0 €
INCIDENCIAS CON LAS ADMINISTRACIONES PÚBLICAS	0	0 €
PROCEDIMIENTOS ANTE JUZGADOS DE LO CIVIL	0	0 €
PROCEDIMIENTOS ANTE JUZGADOS DE LO SOCIAL	0	0 €

### Información Financiera

Información no disponible para la sociedad consultada

### Evolución Scoring axesor

#### Últimas 1 revisiones del scoring

Evolución	Fecha	Evento
☰ Neutra	04/03/24	Actualización de información relevante

### Probabilidad de Impago

Probabilidad estimada de impagos para los próximos 12 meses: **1,36 % Moderado Riesgo**

#### Comparativa sectorial:

- CNAE: 5915 Actividades de producción cinematográfica y de vídeo
- Tamaño: Desconocido
- Número de empresas con las que se realiza la comparativa: 867

Posición relativa respecto al sector: ↑ Positiva

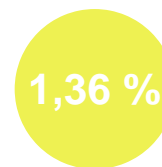

Probabilidad de impago  
empresarial  
**¡Moderado!**

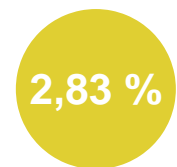

Probabilidad de impago  
media sectorial  
**¡Moderado!**

#### Datos más relevantes

La probabilidad de que la sociedad incumpla sus obligaciones de pago en los vencimientos establecidos, estimada por nuestros modelos de calificación, es de un 1,360%.

En caso de que el impago llegase a suceder, la severidad de la pérdida dependerá de factores como la prontitud en el inicio de gestiones de recobro, de la existencia de documentos ejecutivos que soporten el crédito o la existencia de garantías o bienes libres de cargas a nombre del deudor. Por lo tanto, no debe interpretarse la probabilidad de incumplimiento únicamente como la pérdida de la totalidad del importe adeudado.

### Riesgo Máximo Aconsejado

#### Evolución del Riesgo Máximo Aconsejado

### Incidencias Judiciales

Descripción	Número	Importe	Primera Referencia	Última Referencia
PROCEDIMIENTOS ANTE JUZGADOS DE LO MERCANTIL	0	0 €		
INCIDENCIAS CON LAS ADMINISTRACIONES PÚBLICAS	0	0 €		
PROCEDIMIENTOS ANTE JUZGADOS DE LO CIVIL	0	0 €		
PROCEDIMIENTOS ANTE JUZGADOS DE LO SOCIAL	0	0 €		