

Informe de Solvencia

SOCIEDAD DE UNION RENACIMIENTO ANDALUZ SOCIEDAD LIMITADA (B90464843)

09/01/2025

Fuente de datos: Experian® | Axesor

RedClaimer

REDCLAIMER LEGALTECH S.L.

Avda. Gran Capitán, 46, 1º, oficina 5
Córdoba/España
677304532

<https://redclaimer.es>

info@redclaimer.es

WhatsApp: 649036612

Resumen del Informe

VIABILIDAD DE COBRO

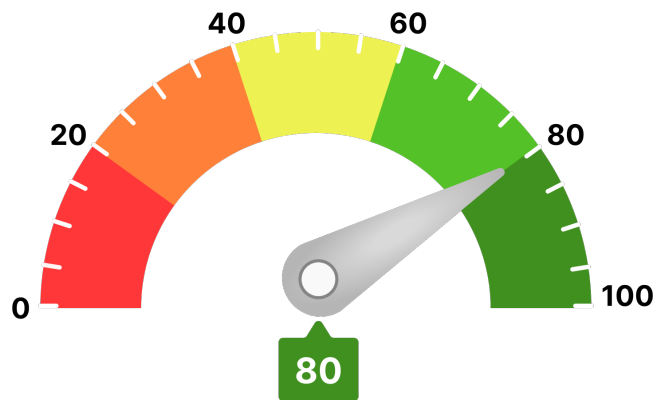

Para llegar a este valor, se han tenido en consideración parámetros como:

- Scoring de valoración de la compañía
- Comportamiento de pagos de la compañía
- Estimación de la probabilidad de que la empresa produzca impagos a proveedores
- Capacidad máxima de solvencia estimada y su comparativa sectorial
- Presentación anual de cuentas
- Otros relativos a la capacidad y conducta de pago de la deudora

Ha de indicarse que el análisis realizado se fundamenta y sustenta en los datos que el cliente ha entregado, así como los aportados por la compañía **AXESOR | MONITORIZA**, por lo que a este respecto **RedClaimer** se mantiene en la distancia sobre la veracidad o exactitud de los mismos, declinando cualquier responsabilidad derivada de la inexactitud, desactualización, error u omisión de los datos necesarios para redactar este informe.

Resumen de riesgo

Constitución: 06/11/2019
Estado: Activa
Fecha de Última Publicación BORME: 17/08/2022
Acto de Última Publicación BORME: Fe de Erratas
CNAE: 1105
Descripción CNAE: Fabricación de cerveza
Tamaño: Microempresa
Grupo Económico: CEINTEC SL
Tamaño UE: PYME (Pequeña)



Probabilidad de Impago

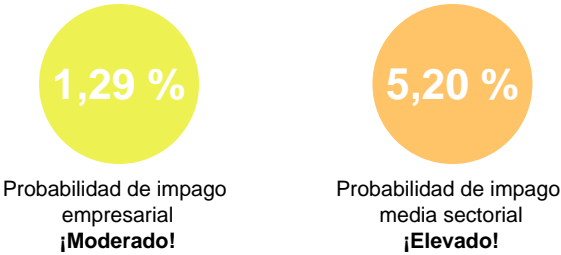

Riesgo Máximo Aconsejado

Empresa
3.000 €

Capacidad Máxima de Solvencia

Empresa	Medio del sector y mismo tamaño
35.000 €	11.962 €

Resumen de Comportamiento en Pagos

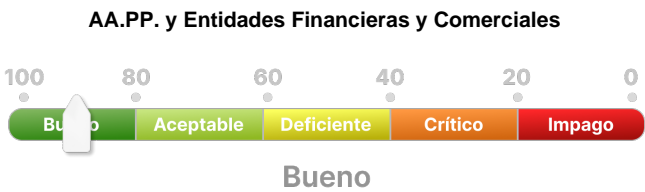

Experian Bureau Empresarial (EBE)

EBE® Núm. impagos: 0 Importe: 0 €

Acuerdos de Refinanciación e Incidencias Judiciales y Administrativas	Núm.	Importe
PROCEDIMIENTOS ANTE JUZGADOS DE LO MERCANTIL	0	0 €
INCIDENCIAS CON LAS ADMINISTRACIONES PÚBLICAS	0	0 €
PROCEDIMIENTOS ANTE JUZGADOS DE LO CIVIL	0	0 €
PROCEDIMIENTOS ANTE JUZGADOS DE LO SOCIAL	0	0 €

Información Financiera

	2022	2023	Var.2023-2022
Cifra de Negocios	133.040 €	164.344 €	23,53 %
Fondo de Maniobra	352.654 €	496.673 €	40,84 %
Endeudamiento	1.708.446,53 €	3.422.485,39 €	100,33 %
Autonomía Financiera	67,27 €	45,88 €	-31,81 %
Free Cash Flow	-867.257 €	-211.273 €	75,64 %
Ebitda	82.272 €	-60.826 €	-173,93 %
BAI	-204.263 €	-814.137 €	-298,57 %
Resultado Ejercicio	-153.197 €	-610.813 €	-298,71 %
Plazo Medio Cobro (días)	19 €	82 €	335,32 %
Plazo Medio Pago (días)	5 €	14 €	198,28 %

Endeudamiento: endeudamiento total sin empresas del grupo

Evolución Scoring axesor

Últimas 4 revisiones del scoring

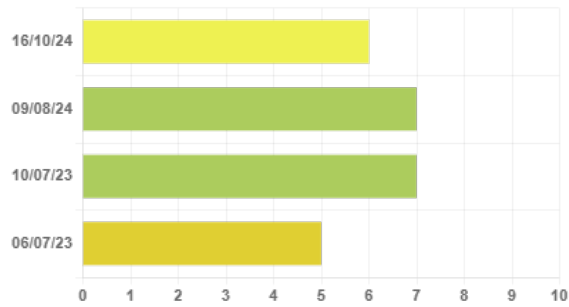

Evolución	Fecha	Evento
⬇️ Negativa	16/10/24	Actualización de información relevante
⚖️ Neutra	09/08/24	Revisión anual de la calificación por actualización de la información
⬆️ Positiva	10/07/23	Actualización de información relevante
⬆️ Positiva	06/07/23	Revisión de la calificación por modificaciones en la consideración de actividad

Probabilidad de Impago

Probabilidad estimada de impagos para los próximos 12 meses: **1,29 % Moderado Riesgo**

Comparativa sectorial:

- CNAE: 1105 Fabricación de cerveza
- Tamaño: Microempresa
- Número de empresas con las que se realiza la comparativa: 125

Posición relativa respecto al sector: ⬆️ Positiva

Evolución de la empresa: ⬇️ Negativa

1,29 %

Probabilidad de impago
empresarial
¡Moderado!

5,20 %

Probabilidad de impago
media sectorial
¡Elevado!

Datos más relevantes

La probabilidad de que la sociedad incumpla sus obligaciones de pago en los vencimientos establecidos, estimada por nuestros modelos de calificación, es de un 1,285%.

En caso de que el impago llegase a suceder, la severidad de la pérdida dependerá de factores como la prontitud en el inicio de gestiones de recobro, de la existencia de documentos ejecutivos que soporten el crédito o la existencia de garantías o bienes libres de cargas a nombre del deudor. Por lo tanto, no debe interpretarse la probabilidad de incumplimiento únicamente como la pérdida de la totalidad del importe adeudado.

Riesgo Máximo Aconsejado

El Riesgo máximo aconsejado del último año es de 3.000 €.
La evolución es **positiva**.

Evolución del Riesgo Máximo Aconsejado

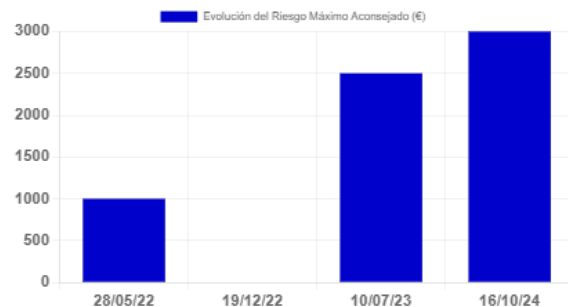

Incidencias Judiciales				
Descripción	Número	Importe	Primera Referencia	Última Referencia
PROCEDIMIENTOS ANTE JUZGADOS DE LO MERCANTIL	0	0 €		
INCIDENCIAS CON LAS ADMINISTRACIONES PÚBLICAS	0	0 €		
PROCEDIMIENTOS ANTE JUZGADOS DE LO CIVIL	0	0 €		
PROCEDIMIENTOS ANTE JUZGADOS DE LO SOCIAL	0	0 €		