

## Informe de Solvencia

**CEINTEC SL (B91951764)**

**09/01/2025**

Fuente de datos: Experian® | Axesor

**RedClaimer**

**REDCLAIMER LEGALTECH S.L.**

Avda. Gran Capitán, 46, 1º, oficina 5  
Córdoba/España  
677304532

<https://redclaimer.es>

[info@redclaimer.es](mailto:info@redclaimer.es)

WhatsApp: 649036612

Resumen del Informe

## VIABILIDAD DE COBRO

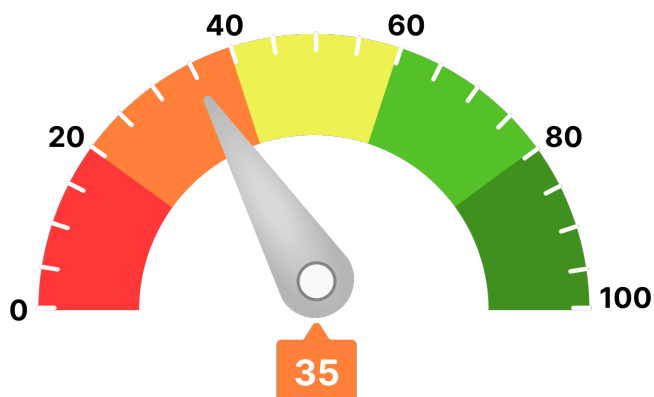

Para llegar a este valor, se han tenido en consideración parámetros como:

- Scoring de valoración de la compañía
- Comportamiento de pagos de la compañía
- Estimación de la probabilidad de que la empresa produzca impagos a proveedores
- Capacidad máxima de solvencia estimada y su comparativa sectorial
- Presentación anual de cuentas
- Otros relativos a la capacidad y conducta de pago de la deudora

Ha de indicarse que el análisis realizado se fundamenta y sustenta en los datos que el cliente ha entregado, así como los aportados por la compañía **AXESOR | MONITORIZA**, por lo que a este respecto **RedClaimer** se mantiene en la distancia sobre la veracidad o exactitud de los mismos, declinando cualquier responsabilidad derivada de la inexactitud, desactualización, error u omisión de los datos necesarios para redactar este informe.

## Resumen de riesgo

Constitución: 05/07/2011

Estado: Activa

Fecha de Última Publicación BORME:  
01/07/2020

Acto de Última Publicación BORME:  
Nombramientos

CNAE: 7490

Descripción CNAE: Otras actividades  
profesionales, científicas y técnicas n.c.o.p.

Tamaño: Pequeña

Grupo Económico: CEINTEC SL

Tamaño UE: PYME (Pequeña)

Scoring

2/10

Riesgo Máximo

### Probabilidad de Impago

18,96 %

Probabilidad de impago  
empresarial  
**¡Máximo!**

1,91 %

Probabilidad de impago  
media sectorial  
**¡Moderado!**

### Riesgo Máximo Aconsejado

Empresa

12.500 €

### Capacidad Máxima de Solvencia

Empresa

10.000 €

Medio del sector y mismo tamaño

169.938 €

## Resumen de Comportamiento en Pagos

AA.PP. y Entidades Financieras y Comerciales



Deficiente

### Experian Bureau Empresarial (EBE)

EBE®

Núm. impagos:  
2

Importe:  
234.721 €

Acuerdos de Refinanciación e Incidencias Judiciales y Administrativas	Núm.	Importe
PROCEDIMIENTOS ANTE JUZGADOS DE LO MERCANTIL	0	0 €
INCIDENCIAS CON LAS ADMINISTRACIONES PÚBLICAS	5	0 €
PROCEDIMIENTOS ANTE JUZGADOS DE LO CIVIL	0	0 €
PROCEDIMIENTOS ANTE JUZGADOS DE LO SOCIAL	0	0 €

## Información Financiera

	2021	2022	Var.2022-2021
Cifra de Negocios	1.286.950 €	1.863.895 €	44,83 %
Fondo de Maniobra	2.749.928 €	2.923.284 €	6,30 %
Endeudamiento	3.497.400,80 €	2.343.796,45 €	-32,98 %
Autonomía Financiera	68,95 €	77,40 €	12,27 %
Free Cash Flow	-1.834.018 €	322.116 €	117,56 %
Ebitda	376.550 €	576.429 €	53,08 %
BAI	145.356 €	339.849 €	133,81 %
Resultado Ejercicio	118.259 €	264.913 €	124,01 %
Plazo Medio Cobro (días)	536 €	508 €	-5,17 %
Plazo Medio Pago (días)	512 €	144 €	-71,90 %

Endeudamiento: endeudamiento total sin empresas del grupo

Evolución Scoring axesor

Últimas 4 revisiones del scoring	Evolución	Fecha	Evento
	⬇️ Negativa	20/12/24	Actualización de información relevante
	⬆️ Positiva	25/09/24	Actualización de información relevante
	⬇️ Negativa	29/04/24	Revisión de incidencias judiciales a nombre del ente
	⚖️ Neutra	22/02/24	Actualización de información relevante

Probabilidad de Impago

Probabilidad estimada de impagos para los próximos 12 meses: **18,96 % Máximo Riesgo**

Comparativa sectorial:

- CNAE: 7490 Otras actividades profesionales, científicas y técnicas n.c.o.p.
- Tamaño: Pequeña
- Número de empresas con las que se realiza la comparativa: 716

Posición relativa respecto al sector: ⬇️ Negativa

Evolución de la empresa: ⬇️ Negativa



Probabilidad de impago  
empresarial  
**¡Máximo!**



Probabilidad de impago  
media sectorial  
**¡Moderado!**

Datos más relevantes

La probabilidad de que la sociedad incumpla sus obligaciones de pago en los vencimientos establecidos, estimada por nuestros modelos de calificación, es de un 18,957%.

En caso de que el impago llegase a suceder, la severidad de la pérdida dependerá de factores como la prontitud en el inicio de gestiones de recobro, de la existencia de documentos ejecutivos que soporten el crédito o la existencia de garantías o bienes libres de cargas a nombre del deudor. Por lo tanto, no debe interpretarse la probabilidad de incumplimiento únicamente como la pérdida de la totalidad del importe adeudado.

Riesgo Máximo Aconsejado

Evolución del Riesgo Máximo Aconsejado

El Riesgo máximo aconsejado del último año es de 12.500 €.  
La evolución es **positiva**.

Comportamiento en Pagos				
Impagos en EBE	Número	Importe	Primera Referencia	Última Referencia
Impagos registrados en EBE	2	234.721 €	04/12/2023	20/12/2024

Esta información ha sido obtenida a través de la consulta al fichero Experian Bureau Empresarial (EBE). Sólo puede ser utilizada para la finalidad de concesiones de crédito, seguimiento y control de los créditos. Esta información no se podrá incorporar a ninguna base de datos ni reutilizarla y no se podrá ceder o transmitir a terceros, copiar o reproducir.

Detalle EBE							
Tipo de Acreedor	Producto	Importe de las operaciones	Situación	Nº de impagos	Importe impagos	Fecha primer impago	Fecha último impago
ASEGURADORAS CREDITO Y CAUCION	Póliza de crédito, descuento comercial	0 €	180< días entre 1er vcto. impagado y fecha de situación		163.326 €	06/03/2024	04/07/2024
ASEGURADORAS CREDITO Y CAUCION	Póliza de crédito, descuento comercial	0 €	180< días entre 1er vcto. impagado y fecha de situación		71.395 €	04/12/2023	04/04/2024

Incidencias Judiciales				
Descripción	Número	Importe	Primera Referencia	Última Referencia
PROCEDIMIENTOS ANTE JUZGADOS DE LO MERCANTIL	0	0 €		
INCIDENCIAS CON LAS ADMINISTRACIONES PÚBLICAS	5	0 €	04/12/2019	18/04/2024
PROCEDIMIENTOS ANTE JUZGADOS DE LO CIVIL	0	0 €		
PROCEDIMIENTOS ANTE JUZGADOS DE LO SOCIAL	0	0 €		
Detalle de Acuerdos de Refinanciación e Incidencias Judiciales y Administrativas				
Tipo	Fecha	Demandante	Fase Publicada	Importe
Incidenias con la Administración Local	18/04/2024	ADMINISTRACION LOCAL	NOTIFICACION REQU. DE BIENES	0 €
Incidenias con la Administración Local	09/02/2023	ADMINISTRACION LOCAL	NOTIFICACIÓN DE EJECUCIÓN	0 €
Incidenias con la Administración Local	06/09/2022	ADMINISTRACION LOCAL	EMBARGO	0 €
Incidenias con la Administración Local	08/07/2020	ADMINISTRACION LOCAL	NOTIFICACIÓN DE EJECUCIÓN	0 €
Incidenias con la Administración Local	04/12/2019	ADMINISTRACION LOCAL	EMBARGO	0 €