

## Informe de Solvencia

### GLOVESUR 2000 SOCIEDAD LIMITADA (B01827179)

09/01/2025

Fuente de datos: Experian® | Axesor

**Red**Claimer

**REDCLAIMER LEGALTECH S.L.**

Avda. Gran Capitán, 46, 1º, oficina 5  
Córdoba/España  
677304532

<https://redclaimer.es>

[info@redclaimer.es](mailto:info@redclaimer.es)

WhatsApp: 649036612

## Resumen del Informe

### VIABILIDAD DE COBRO

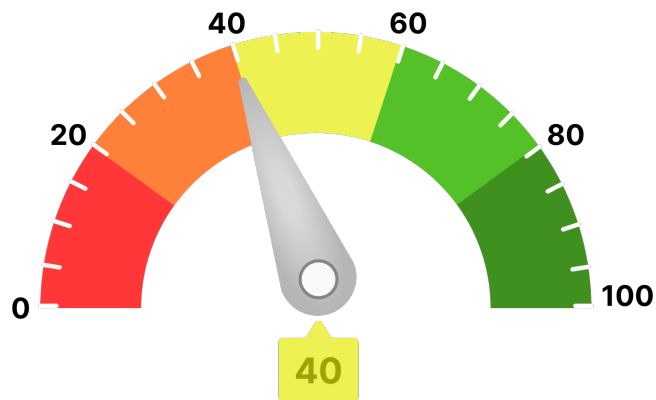

Para llegar a este valor, se han tenido en consideración parámetros como:

- Scoring de valoración de la compañía
- Comportamiento de pagos de la compañía
- Estimación de la probabilidad de que la empresa produzca impagos a proveedores
- Capacidad máxima de solvencia estimada y su comparativa sectorial
- Presentación anual de cuentas
- Otros relativos a la capacidad y conducta de pago de la deudora

Ha de indicarse que el análisis realizado se fundamenta y sustenta en los datos que el cliente ha entregado, así como los aportados por la compañía **AXESOR | MONITORIZA**, por lo que a este respecto **RedClaimer** se mantiene en la distancia sobre la veracidad o exactitud de los mismos, declinando cualquier responsabilidad derivada de la inexactitud, desactualización, error u omisión de los datos necesarios para redactar este informe.

## Resumen de riesgo

**Constitución:** 06/08/2020

**Estado:** Activa

**Fecha de Última Publicación BORME:**  
21/09/2020

**Acto de Última Publicación BORME:**  
Nombramientos

**CNAE:** 4641

**Descripción CNAE:** Comercio al por mayor de textiles

**Grupo Económico:** GLOVESUR 2000 SOCIEDAD LIMITADA

**Tamaño UE:** Microempresa

Scoring

3/10



Riesgo Elevado

### Probabilidad de Impago

9,40 %

Probabilidad de impago  
empresarial  
**¡Elevado!**

3,10 %

Probabilidad de impago  
media sectorial  
**¡Moderado!**

### Riesgo Máximo Aconsejado

**Empresa**

0 €

### Capacidad Máxima de Solvencia

**Empresa**

4.000 €

**Medio del sector y mismo tamaño**

-

## Resumen de Comportamiento en Pagos

### AA.PP. y Entidades Financieras y Comerciales



Deficiente

### Experian Bureau Empresarial (EBE)

**EBE®**

**Núm. impagos:**

1

**Importe:**

11.055 €

| Acuerdos de Refinanciación e Incidencias Judiciales y Administrativas | Núm. | Importe |
|---|------|---------|
| PROCEDIMIENTOS ANTE JUZGADOS DE LO MERCANTIL                          | 0    | 0 €     |
| INCIDENCIAS CON LAS ADMINISTRACIONES PÚBLICAS                         | 0    | 0 €     |
| PROCEDIMIENTOS ANTE JUZGADOS DE LO CIVIL                              | 0    | 0 €     |
| PROCEDIMIENTOS ANTE JUZGADOS DE LO SOCIAL                             | 0    | 0 €     |

## Información Financiera

Información no disponible para la sociedad consultada

### Evolución Scoring axesor

#### Últimas 4 revisiones del scoring

|          | Evolución | Fecha    | Evento                                 |
|----------|-----------|----------|--|
| 07/01/24 | Neutra    | 07/01/24 | Actualización de información relevante |
| 23/11/23 | Neutra    | 23/11/23 | Actualización de información relevante |
| 20/02/23 | Positiva  | 20/02/23 | Actualización de información relevante |
| 31/01/23 | Negativa  | 31/01/23 | Actualización de información relevante |

### Probabilidad de Impago

Probabilidad estimada de impagos para los próximos 12 meses: **9,40 % Elevado Riesgo**

#### Comparativa sectorial:

- CNAE: 4641 Comercio al por mayor de textiles
- Tamaño: Desconocido
- Número de empresas con las que se realiza la comparativa: 1.287

Posición relativa respecto al sector: **Negativa**

Evolución de la empresa: **Neutra**

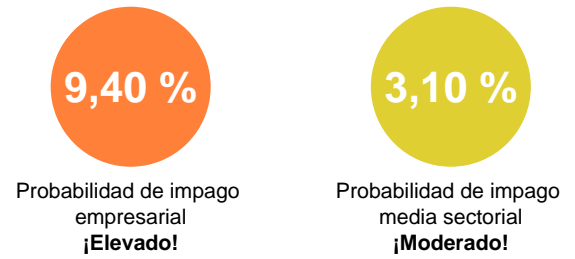

#### Datos más relevantes

La probabilidad de que la sociedad incumpla sus obligaciones de pago en los vencimientos establecidos, estimada por nuestros modelos de calificación, es de un 9,400%.

En caso de que el impago llegase a suceder, la severidad de la pérdida dependerá de factores como la prontitud en el inicio de gestiones de recobro, de la existencia de documentos ejecutivos que soporten el crédito o la existencia de garantías o bienes libres de cargas a nombre del deudor. Por lo tanto, no debe interpretarse la probabilidad de incumplimiento únicamente como la pérdida de la totalidad del importe adeudado.

### Riesgo Máximo Aconsejado

#### Evolución del Riesgo Máximo Aconsejado



El Riesgo máximo aconsejado del último año es de 0 €.  
La evolución es **negativa**.

| Comportamiento en Pagos    |        |          |                    |                   |
|----------------------------|--------|----------|--------------------|-------------------|
| Impagos en EBE             | Número | Importe  | Primera Referencia | Última Referencia |
| Impagos registrados en EBE | 1      | 11.055 € | 05/05/2022         | 26/12/2024        |

Esta información ha sido obtenida a través de la consulta al fichero Experian Bureau Empresarial (EBE). Sólo puede ser utilizada para la finalidad de concesiones de crédito, seguimiento y control de los créditos. Esta información no se podrá incorporar a ninguna base de datos ni reutilizarla y no se podrá ceder o transmitir a terceros, copiar o reproducir.

| Detalle EBE                    |  |                            |   |                 |                   |                     |                     |
|--------------------------------|--|----------------------------|---|-----------------|-------------------|---------------------|---------------------|
| Tipo de Acreedor               | Producto                               | Importe de las operaciones | Situación   | Nº de impagados | Importe impagados | Fecha primer impago | Fecha último impago |
| ASEGURADORAS CREDITO Y CAUCION | Póliza de crédito, descuento comercial | 0 €                        | 180< días entre 1er vcto. impagado y fecha de situación |                 | 11.055 €          | 05/05/2022          | 04/06/2022          |

**Incidencias Judiciales**

| Descripción                                   | Número | Importe | Primera Referencia | Última Referencia |
|---|--------|---------|--------------------|-------------------|
| PROCEDIMIENTOS ANTE JUZGADOS DE LO MERCANTIL  | 0      | 0 €     |                    |                   |
| INCIDENCIAS CON LAS ADMINISTRACIONES PÚBLICAS | 0      | 0 €     |                    |                   |
| PROCEDIMIENTOS ANTE JUZGADOS DE LO CIVIL      | 0      | 0 €     |                    |                   |
| PROCEDIMIENTOS ANTE JUZGADOS DE LO SOCIAL     | 0      | 0 €     |                    |                   |