

Informe de Solvencia

FARMAPEDIA SOCIEDAD LIMITADA (B26541789)

09/01/2025

Fuente de datos: Experian® | Axesor

RedClaimer

REDCLAIMER LEGALTECH S.L.

Avda. Gran Capitán, 46, 1º, oficina 5
Córdoba/España
677304532

<https://redclaimer.es>

info@redclaimer.es

WhatsApp: 649036612

Resumen del Informe

VIABILIDAD DE COBRO

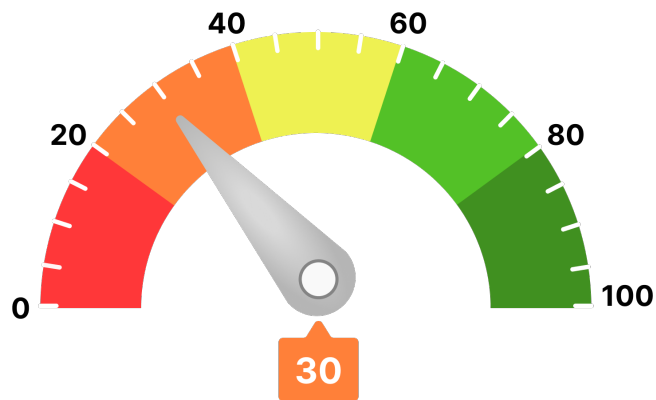

Para llegar a este valor, se han tenido en consideración parámetros como:

- Scoring de valoración de la compañía
- Comportamiento de pagos de la compañía
- Estimación de la probabilidad de que la empresa produzca impagos a proveedores
- Capacidad máxima de solvencia estimada y su comparativa sectorial
- Presentación anual de cuentas
- Otros relativos a la capacidad y conducta de pago de la deudora

Ha de indicarse que el análisis realizado se fundamenta y sustenta en los datos que el cliente ha entregado, así como los aportados por la compañía **AXESOR | MONITORIZA**, por lo que a este respecto **RedClaimer** se mantiene en la distancia sobre la veracidad o exactitud de los mismos, declinando cualquier responsabilidad derivada de la inexactitud, desactualización, error u omisión de los datos necesarios para redactar este informe.

Resumen de riesgo

Constitución: 08/08/2016

Estado: Activa

Fecha de Última Publicación BORME:
06/03/2017

Acto de Última Publicación BORME: Cambio de
Domicilio Social

CNAE: 4646

Descripción CNAE: Comercio al por mayor de
productos farmacéuticos

Tamaño: PEQUEÑA

Scoring

0/10

Riesgo Máximo

Resumen de Comportamiento en Pagos

AA.PP. y Entidades Financieras y Comerciales



Impago

Experian Bureau Empresarial (EBE)

EBE®

Núm. impagos:
3

Importe:
50.492 €

Acuerdos de Refinanciación e Incidencias Judiciales y Administrativas	Núm.	Importe
PROCEDIMIENTOS ANTE JUZGADOS DE LO MERCANTIL	0	0 €
INCIDENCIAS CON LAS ADMINISTRACIONES PÚBLICAS	22	0 €
PROCEDIMIENTOS ANTE JUZGADOS DE LO CIVIL	0	0 €
PROCEDIMIENTOS ANTE JUZGADOS DE LO SOCIAL	0	0 €

Probabilidad de Impago

100 %

Probabilidad de impago
empresarial
¡Máximo!

2,38 %

Probabilidad de impago
media sectorial
¡Moderado!

Riesgo Máximo Aconsejado

Empresa

0 €

Capacidad Máxima de Solvencia

Empresa

Medio del sector y mismo tamaño

0 €

-

Información Financiera

	2016	2017	Var.2017-2016
Cifra de Negocios	37.113 €	139.305 €	275,36 %
Fondo de Maniobra	5.232 €	8.509 €	62,64 %
Endeudamiento	11.232,19 €	368.722,65 €	3.182,73 %
Autonomía Financiera	75,83 €	9,60 €	-87,34 %
Free Cash Flow	-1.200 €	-30.251 €	-2.421,44 %
Ebitda	4.952 €	5.752 €	16,15 %
BAI	4.952 €	5.216 €	5,33 %
Resultado Ejercicio	3.714 €	3.912 €	5,33 %
Plazo Medio Cobro (días)	84 €	113 €	33,83 %
Plazo Medio Pago (días)	239 €	56 €	-76,66 %

Endeudamiento: endeudamiento total sin empresas del grupo

Evolución Scoring axesor

Últimas 4 revisiones del scoring

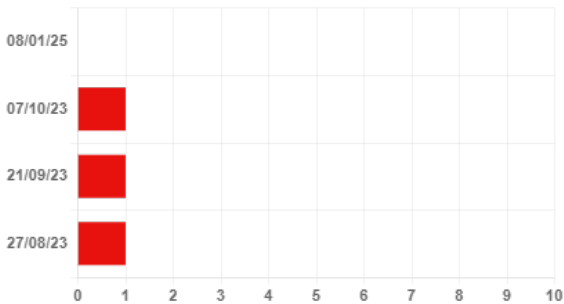

Evolución	Fecha	Evento
⬇️ Negativa	08/01/25	Revisión de la calificación por publicación de hechos relevantes
⚖️ Neutra	07/10/23	Actualización de información relevante
⚖️ Neutra	21/09/23	Actualización de información relevante
⚖️ Neutra	27/08/23	Actualización de información relevante

Probabilidad de Impago

Probabilidad estimada de impagos para los próximos 12 meses: 100 % Máximo Riesgo

Comparativa sectorial:

- CNAE: 4646 Comercio al por mayor de productos farmacéuticos
- Tamaño: Desconocido
- Número de empresas con las que se realiza la comparativa: 1.142

Posición relativa respecto al sector: ⬇️ Negativa

Evolución de la empresa: ⬇️ Negativa

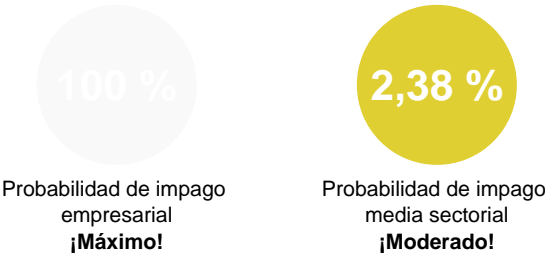

Datos más relevantes

Nuestros registros internos indican que la sociedad presenta una probabilidad de incumplimiento del 100%.

En este caso, la severidad de la pérdida dependerá de factores como la prontitud en el inicio de gestiones de recobro, de la existencia de documentos ejecutivos que soporten el crédito o la existencia de garantías o bienes libres de cargas a nombre del deudor. Por lo tanto, no debe interpretarse la probabilidad de incumplimiento únicamente como la pérdida de la totalidad del importe adeudado.

Riesgo Máximo Aconsejado

Evolución del Riesgo Máximo Aconsejado



Comportamiento en Pagos

Impagos en EBE	Número	Importe	Primera Referencia	Última Referencia
Impagos registrados en EBE	3	50.492 €	07/05/2021	08/01/2025

Esta información ha sido obtenida a través de la consulta al fichero Experian Bureau Empresarial (EBE). Sólo puede ser utilizada para la finalidad de concesiones de crédito, seguimiento y control de los créditos. Esta información no se podrá incorporar a ninguna base de datos ni reutilizarla y no se podrá ceder o transmitir a terceros, copiar o reproducir.

Detalle EBE

Tipo de Acreedor	Producto	Importe de las operaciones	Situación	Nº de impagados	Importe impagados	Fecha primer impago	Fecha último impago
ESTABLECIMIENTOS FINANCIEROS DE CREDITO	Leasing, factoring, renting, confirming	0 €	180< días entre 1er vcto. impagado y fecha de situación	13	26.957 €	03/08/2021	27/07/2022
CAJAS DE AHORROS	Préstamo hipotecario, préstamo personal	0 €	180< días entre 1er vcto. impagado y fecha de situación	44	20.908 €	07/05/2021	07/12/2024
CAJAS DE AHORROS	Otros	0 €	Fallido	1	2.627 €	01/09/2021	01/07/2024

Incidencias Judiciales				
Descripción	Número	Importe	Primera Referencia	Última Referencia
PROCEDIMIENTOS ANTE JUZGADOS DE LO MERCANTIL	0	0 €		
INCIDENCIAS CON LAS ADMINISTRACIONES PÚBLICAS	22	0 €	20/02/2019	15/04/2024
PROCEDIMIENTOS ANTE JUZGADOS DE LO CIVIL	0	0 €		
PROCEDIMIENTOS ANTE JUZGADOS DE LO SOCIAL	0	0 €		
Detalle de Acuerdos de Refinanciación e Incidencias Judiciales y Administrativas				
Tipo	Fecha	Demandante	Fase Publicada	Importe
Incidencias con la Administración Autonómica	20/02/2019	COM. AUTONOMA	EJECUCION	0 €
Incidencias con la Administración Local	15/04/2024	ADMINISTRACION LOCAL	NOTIFICACIÓN DE EJECUCIÓN	0 €
Incidencias con la Administración Local	06/09/2023	ADMINISTRACION LOCAL	NOTIFICACIÓN DE EJECUCIÓN	0 €
Incidencias con la Administración Local	31/03/2023	ADMINISTRACION LOCAL	NOTIFICACIÓN DE EJECUCIÓN	0 €
Incidencias con la Administración Local	03/10/2022	ADMINISTRACION LOCAL	NOTIFICACIÓN DE EJECUCIÓN	0 €
Incidencias con la Administración Local	31/08/2021	ADMINISTRACION LOCAL	NOTIFICACIÓN DE EJECUCIÓN	0 €
Incidencias con la Administración Local	23/08/2021	ADMINISTRACION LOCAL	NOTIFICACIÓN DE EJECUCIÓN	0 €
Incidencias con la Administración Local	09/07/2021	ADMINISTRACION LOCAL	NOTIFICACIÓN DE EJECUCIÓN	0 €
Incidencias con la Administración Local	25/03/2021	ADMINISTRACION LOCAL	NOTIFICACIÓN DE EJECUCIÓN	0 €
Incidencias con la Administración Local	04/02/2021	ADMINISTRACION LOCAL	NOTIFICACIÓN DE EJECUCIÓN	0 €
Incidencias con la Administración Local	18/08/2020	ADMINISTRACION LOCAL	NOTIFICACIÓN DE EJECUCIÓN	0 €
Incidencias con la Administración Local	21/06/2019	ADMINISTRACION LOCAL	NOTIFICACIÓN DE EJECUCIÓN	0 €
Incidencias con la Administración Local	20/05/2019	ADMINISTRACION LOCAL	NOTIFICACIÓN DE EJECUCIÓN	0 €