

## Informe de Solvencia

**MENINA STEP SPAIN SL (B87381406)**

**15/01/2025**

Fuente de datos: Experian® | Axesor

**RedClaimer**

**REDCLAIMER LEGALTECH S.L.**

Avda. Gran Capitán, 46, 1º, oficina 5  
Córdoba/España  
677304532

<https://redclaimer.es>

[info@redclaimer.es](mailto:info@redclaimer.es)

WhatsApp: 649036612

Resumen del Informe

## VIABILIDAD DE COBRO

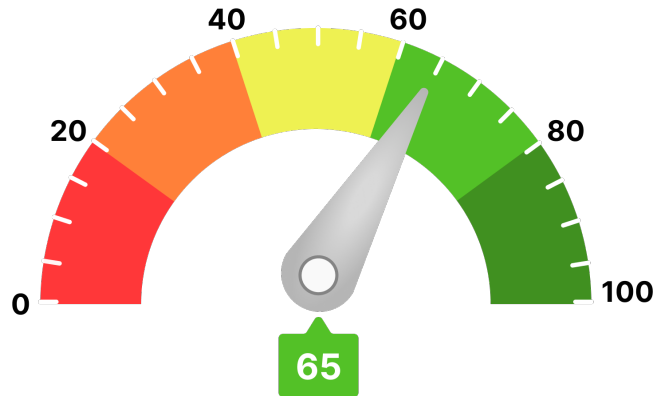

Para llegar a este valor, se han tenido en consideración parámetros como:

- Scoring de valoración de la compañía
- Comportamiento de pagos de la compañía
- Estimación de la probabilidad de que la empresa produzca impagos a proveedores
- Capacidad máxima de solvencia estimada y su comparativa sectorial
- Presentación anual de cuentas
- Otros relativos a la capacidad y conducta de pago de la deudora

Ha de indicarse que el análisis realizado se fundamenta y sustenta en los datos que el cliente ha entregado, así como los aportados por la compañía **AXESOR | MONITORIZA**, por lo que a este respecto **RedClaimer** se mantiene en la distancia sobre la veracidad o exactitud de los mismos, declinando cualquier responsabilidad derivada de la inexactitud, desactualización, error u omisión de los datos necesarios para redactar este informe.

Resumen de riesgo

Constitución: 28/09/2015

Estado: Activa

Fecha de Última Publicación BORME:  
10/11/2015

Acto de Última Publicación BORME:  
Nombramientos

CNAE: 4642

Descripción CNAE: Comercio al por mayor de  
prendas de vestir y calzado

Capital Social: 3.000 €

Tamaño: PEQUEÑA

Tamaño UE: Microempresa



Probabilidad de Impago

1,68 %

Probabilidad de impago  
empresarial  
**¡Moderado!**

3,82 %

Probabilidad de impago  
media sectorial  
**¡Elevado!**

Riesgo Máximo Aconsejado

Empresa
0 €

Capacidad Máxima de Solvencia

Empresa	Medio del sector y mismo tamaño
0 €	-

Resumen de Comportamiento en Pagos

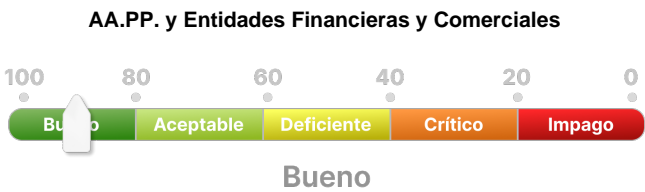

Experian Bureau Empresarial (EBE)

EBE® Núm. impagos: 0 Importe: 0 €

Acuerdos de Refinanciación e Incidencias Judiciales y Administrativas	Núm.	Importe
PROCEDIMIENTOS ANTE JUZGADOS DE LO MERCANTIL	0	0 €
INCIDENCIAS CON LAS ADMINISTRACIONES PÚBLICAS	0	0 €
PROCEDIMIENTOS ANTE JUZGADOS DE LO CIVIL	0	0 €
PROCEDIMIENTOS ANTE JUZGADOS DE LO SOCIAL	0	0 €

Información Financiera

	2020	2021	Var.2021-2020
Cifra de Negocios	20.842 €	28.965 €	38,98 %
Fondo de Maniobra	-8.941 €	14.814 €	265,69 %
Endeudamiento	33.055,98 €	58.666,05 €	77,47 %
Autonomía Financiera	8,05 €	-3,06 €	-138,03 %
Free Cash Flow	-2.213 €	-7.198 €	-225,21 %
Ebitda	-2.752 €	-979 €	64,43 %
BAI	-5.395 €	-3.729 €	30,88 %
Resultado Ejercicio	-4.046 €	-3.286 €	18,79 %
Plazo Medio Cobro (días)	31 €	36 €	17,01 %

Endeudamiento: endeudamiento total sin empresas del grupo

Evolución Scoring axesor

Últimas 4 revisiones del scoring	Evolución	Fecha	Evento
	Neutra	17/12/24	Actualización de información relevante
	Positiva	31/07/24	Actualización de información relevante
	Positiva	26/07/24	Revisión de la calificación por caducidad de información financiera
	Neutra	25/07/23	Actualización de información relevante

Probabilidad de Impago

Probabilidad estimada de impagos para los próximos 12 meses: **1,68 % Moderado Riesgo**

Comparativa sectorial:

- CNAE: 4642 Comercio al por mayor de prendas de vestir y calzado
- Tamaño: Desconocido
- Número de empresas con las que se realiza la comparativa: 1.431

Posición relativa respecto al sector: Positiva

Evolución de la empresa: Neutra

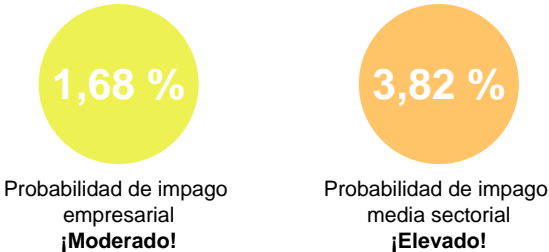

Datos más relevantes

La probabilidad de que la sociedad incumpla sus obligaciones de pago en los vencimientos establecidos, estimada por nuestros modelos de calificación, es de un 1,681%.

En caso de que el impago llegase a suceder, la severidad de la pérdida dependerá de factores como la prontitud en el inicio de gestiones de recobro, de la existencia de documentos ejecutivos que soporten el crédito o la existencia de garantías o bienes libres de cargas a nombre del deudor. Por lo tanto, no debe interpretarse la probabilidad de incumplimiento únicamente como la pérdida de la totalidad del importe adeudado.

Riesgo Máximo Aconsejado

Evolución del Riesgo Máximo Aconsejado

Incidencias Judiciales				
Descripción	Número	Importe	Primera Referencia	Última Referencia
PROCEDIMIENTOS ANTE JUZGADOS DE LO MERCANTIL	0		0 €	
INCIDENCIAS CON LAS ADMINISTRACIONES PÚBLICAS	0		0 €	
PROCEDIMIENTOS ANTE JUZGADOS DE LO CIVIL	0		0 €	
PROCEDIMIENTOS ANTE JUZGADOS DE LO SOCIAL	0		0 €	