

Informe de Solvencia

CAMPORROSSO SL (B02336600)

17/01/2025

Fuente de datos: Experian® | Axesor

RedClaimer

REDCLAIMER LEGALTECH S.L.

Avda. Gran Capitán, 46, 1º, oficina 5
Córdoba/España
677304532

<https://redclaimer.es>

info@redclaimer.es

WhatsApp: 649036612

Resumen del Informe

VIABILIDAD DE COBRO

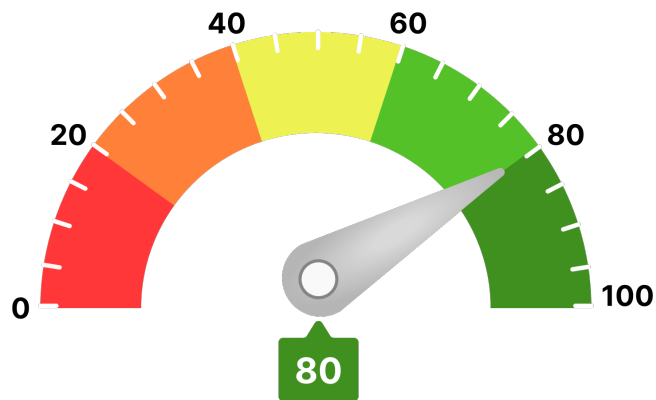

Para llegar a este valor, se han tenido en consideración parámetros como:

- Scoring de valoración de la compañía
- Comportamiento de pagos de la compañía
- Estimación de la probabilidad de que la empresa produzca impagos a proveedores
- Capacidad máxima de solvencia estimada y su comparativa sectorial
- Presentación anual de cuentas
- Otros relativos a la capacidad y conducta de pago de la deudora

Ha de indicarse que el análisis realizado se fundamenta y sustenta en los datos que el cliente ha entregado, así como los aportados por la compañía **AXESOR | MONITORIZA**, por lo que a este respecto **RedClaimer** se mantiene en la distancia sobre la veracidad o exactitud de los mismos, declinando cualquier responsabilidad derivada de la inexactitud, desactualización, error u omisión de los datos necesarios para redactar este informe.

Resumen de riesgo

Constitución: 26/06/2002
Estado: Activa
Fecha de Última Publicación BORME: 31/01/2022
Acto de Última Publicación BORME: Ampliación de Capital
CNAE: 4110
Descripción CNAE: Promoción inmobiliaria
Código LEI: 959800NV2JZNCCPXRG22
Capital Social: 46.039.104 €
Tamaño: Mediana
Grupo Económico: ENRIQUE RODRIGUEZ BONO SOCIEDAD LIMITADA
Tamaño UE: PYME (Mediana)



Probabilidad de Impago



Probabilidad de impago
empresarial
¡Moderado!

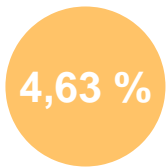

Probabilidad de impago
media sectorial
¡Elevado!

Riesgo Máximo Aconsejado

Empresa	
	244.000 €

Capacidad Máxima de Solvencia

Empresa	Medio del sector y mismo tamaño
2.340.000 €	903.077 €

Resumen de Comportamiento en Pagos

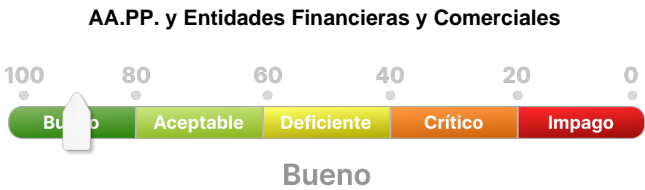

Experian Bureau Empresarial (EBE)

EBE® Núm. impagos: 0 Importe: 0 €

Acuerdos de Refinanciación e Incidencias Judiciales y Administrativas	Núm.	Importe
PROCEDIMIENTOS ANTE JUZGADOS DE LO MERCANTIL	0	0 €
INCIDENCIAS CON LAS ADMINISTRACIONES PÚBLICAS	0	0 €
PROCEDIMIENTOS ANTE JUZGADOS DE LO CIVIL	0	0 €
PROCEDIMIENTOS ANTE JUZGADOS DE LO SOCIAL	0	0 €

Información Financiera

	2022	2023	Var.2023-2022
Cifra de Negocios	17.719.714 €	27.974.991 €	57,88 %
Fondo de Maniobra	66.992.175 €	71.525.606 €	6,77 %
Endeudamiento	22.980.689,26 €	27.546.224,82 €	19,87 %
Autonomía Financiera	78,64 €	73,89 €	-6,04 %
Free Cash Flow	3.240.830 €	-8.740.824 €	-369,71 %
Ebitda	1.110.164 €	1.775.767 €	59,96 %
BAI	947.798 €	1.564.435 €	65,06 %
Resultado Ejercicio	816.596 €	1.191.700 €	45,94 %
Plazo Medio Cobro (días)	22 €	31 €	41,48 %
Plazo Medio Pago (días)	124 €	106 €	-14,26 %

Endeudamiento: endeudamiento total sin empresas del grupo

Evolución Scoring axesor

Últimas 4 revisiones del scoring	Evolución	Fecha	Evento
	Neutra	20/08/24	Actualización de información relevante
	Neutra	16/08/23	Actualización de información relevante
	Neutra	10/08/23	Actualización de información relevante
	Positiva	17/09/22	Primera calificación con los nuevos modelos axesor

Probabilidad de Impago

Probabilidad estimada de impagos para los próximos 12 meses: **0,92 % Moderado Riesgo**

Comparativa sectorial:

- CNAE: 4110 Promoción inmobiliaria
- Tamaño: Mediana
- Número de empresas con las que se realiza la comparativa: 286

Posición relativa respecto al sector: Positiva

Evolución de la empresa: Neutra

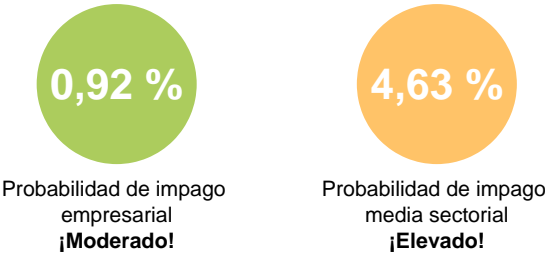

Datos más relevantes

La probabilidad de que la sociedad incumpla sus obligaciones de pago en los vencimientos establecidos, estimada por nuestros modelos de calificación, es de un 0,922%.

En caso de que el impago llegase a suceder, la severidad de la pérdida dependerá de factores como la prontitud en el inicio de gestiones de recobro, de la existencia de documentos ejecutivos que soporten el crédito o la existencia de garantías o bienes libres de cargas a nombre del deudor. Por lo tanto, no debe interpretarse la probabilidad de incumplimiento únicamente como la pérdida de la totalidad del importe adeudado.

Riesgo Máximo Aconsejado

Evolución del Riesgo Máximo Aconsejado

El Riesgo máximo aconsejado del último año es de 244.000 €.
La evolución es **positiva**.

Incidencias Judiciales

Descripción	Número	Importe	Primera Referencia	Última Referencia
PROCEDIMIENTOS ANTE JUZGADOS DE LO MERCANTIL	0	0 €		
INCIDENCIAS CON LAS ADMINISTRACIONES PÚBLICAS	0	0 €		
PROCEDIMIENTOS ANTE JUZGADOS DE LO CIVIL	0	0 €		
PROCEDIMIENTOS ANTE JUZGADOS DE LO SOCIAL	0	0 €		