

Informe de Solvencia

CONSTRUCCIONES Y REHABILITACIONES STABELU SOCIEDAD LIMITADA (B01559350)

21/01/2025

Fuente de datos: Experian® | Axesor

RedClaimer

REDCLAIMER LEGALTECH S.L.

Avda. Gran Capitán, 46, 1º, oficina 5
Córdoba/España
677304532

<https://redclaimer.es>

info@redclaimer.es

WhatsApp: 649036612

Resumen del Informe

VIABILIDAD DE COBRO

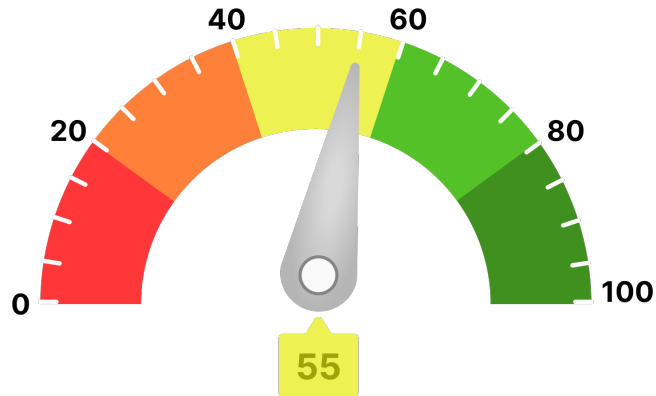

Para llegar a este valor, se han tenido en consideración parámetros como:

- Scoring de valoración de la compañía
- Comportamiento de pagos de la compañía
- Estimación de la probabilidad de que la empresa produzca impagos a proveedores
- Capacidad máxima de solvencia estimada y su comparativa sectorial
- Presentación anual de cuentas
- Otros relativos a la capacidad y conducta de pago de la deudora

Ha de indicarse que el análisis realizado se fundamenta y sustenta en los datos que el cliente ha entregado, así como los aportados por la compañía **AXESOR | MONITORIZA**, por lo que a este respecto **RedClaimer** se mantiene en la distancia sobre la veracidad o exactitud de los mismos, declinando cualquier responsabilidad derivada de la inexactitud, desactualización, error u omisión de los datos necesarios para redactar este informe.

Resumen de riesgo

Constitución: 10/07/2017

Estado: Activa

Fecha de Última Publicación BORME:
15/11/2018

Acto de Última Publicación BORME:
Nombramientos

CNAE: 412

Descripción CNAE: Construcción de edificios

Scoring

4/10



Riesgo Elevado

Probabilidad de Impago

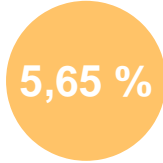

Probabilidad de impago
empresarial
¡Elevado!

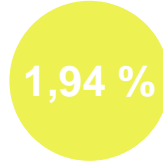

Probabilidad de impago
media sectorial
¡Moderado!

Riesgo Máximo Aconsejado

Empresa

0 €

Capacidad Máxima de Solvencia

Empresa

1.000 €

Medio del sector y mismo tamaño

-

Resumen de Comportamiento en Pagos

AA.PP. y Entidades Financieras y Comerciales

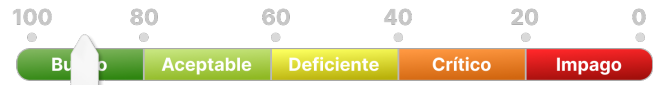

Bueno

Experian Bureau Empresarial (EBE)

EBE®

Núm. impagos:

0

Importe:

0 €

Acuerdos de Refinanciación e Incidencias Judiciales y Administrativas	Núm.	Importe
PROCEDIMIENTOS ANTE JUZGADOS DE LO MERCANTIL	0	0 €
INCIDENCIAS CON LAS ADMINISTRACIONES PÚBLICAS	0	0 €
PROCEDIMIENTOS ANTE JUZGADOS DE LO CIVIL	0	0 €
PROCEDIMIENTOS ANTE JUZGADOS DE LO SOCIAL	0	0 €

Información Financiera

Información no disponible para la sociedad consultada

Evolución Scoring axesor

Últimas 4 revisiones del scoring

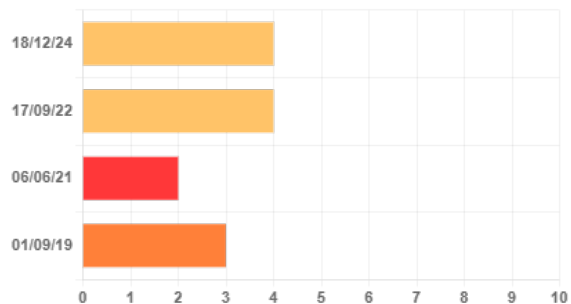

Evolución	Fecha	Evento
Neutra	18/12/24	Actualización de información relevante
Positiva	17/09/22	Primera calificación con los nuevos modelos axesor
Negativa	06/06/21	Revisión de la calificación por modificaciones en la consideración de actividad.
Negativa	01/09/19	Revisión de la calificación por modificaciones en la consideración de actividad.

Probabilidad de Impago

Probabilidad estimada de impagos para los próximos 12 meses: **5,65 % Elevado Riesgo**

Comparativa sectorial:

- CNAE: 412 Construcción de edificios
- Tamaño: Desconocido
- Número de empresas con las que se realiza la comparativa: 86

Posición relativa respecto al sector: **Negativa**

Evolución de la empresa: **Neutra**

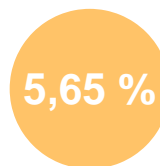

Probabilidad de impago
empresarial
¡Elevado!

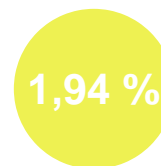

Probabilidad de impago
media sectorial
¡Moderado!

Datos más relevantes

La probabilidad de que la sociedad incumpla sus obligaciones de pago en los vencimientos establecidos, estimada por nuestros modelos de calificación, es de un 5,648%.

En caso de que el impago llegase a suceder, la severidad de la pérdida dependerá de factores como la prontitud en el inicio de gestiones de recobro, de la existencia de documentos ejecutivos que soporten el crédito o la existencia de garantías o bienes libres de cargas a nombre del deudor. Por lo tanto, no debe interpretarse la probabilidad de incumplimiento únicamente como la pérdida de la totalidad del importe adeudado.

Riesgo Máximo Aconsejado

Evolución del Riesgo Máximo Aconsejado

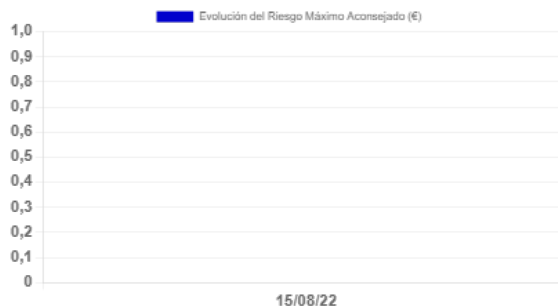

Incidencias Judiciales

Descripción	Número	Importe	Primera Referencia	Última Referencia
PROCEDIMIENTOS ANTE JUZGADOS DE LO MERCANTIL	0	0 €		
INCIDENCIAS CON LAS ADMINISTRACIONES PÚBLICAS	0	0 €		
PROCEDIMIENTOS ANTE JUZGADOS DE LO CIVIL	0	0 €		
PROCEDIMIENTOS ANTE JUZGADOS DE LO SOCIAL	0	0 €		