

## Informe de Solvencia

**HYPE SHOW SL (B72704315)**

**22/01/2025**

Fuente de datos: Experian® | Axesor

**RedClaimer**

**REDCLAIMER LEGALTECH S.L.**

Avda. Gran Capitán, 46, 1º, oficina 5  
Córdoba/España  
677304532

<https://redclaimer.es>

[info@redclaimer.es](mailto:info@redclaimer.es)

WhatsApp: 649036612

## Resumen del Informe

### VIABILIDAD DE COBRO

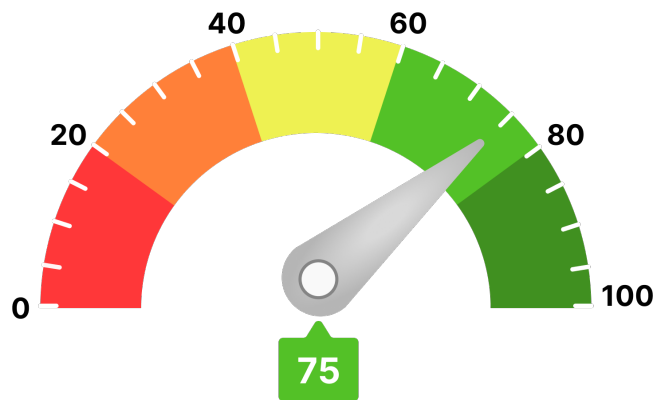

Para llegar a este valor, se han tenido en consideración parámetros como:

- Scoring de valoración de la compañía
- Comportamiento de pagos de la compañía
- Estimación de la probabilidad de que la empresa produzca impagos a proveedores
- Capacidad máxima de solvencia estimada y su comparativa sectorial
- Presentación anual de cuentas
- Otros relativos a la capacidad y conducta de pago de la deudora

Ha de indicarse que el análisis realizado se fundamenta y sustenta en los datos que el cliente ha entregado, así como los aportados por la compañía **AXESOR | MONITORIZA**, por lo que a este respecto **RedClaimer** se mantiene en la distancia sobre la veracidad o exactitud de los mismos, declinando cualquier responsabilidad derivada de la inexactitud, desactualización, error u omisión de los datos necesarios para redactar este informe.

Resumen de riesgo

Constitución: 04/11/2022

Estado: Activa

Fecha de Última Publicación BORME: 15/02/2023

Acto de Última Publicación BORME: Nombramientos

CNAE: 9001

Descripción CNAE: Artes escénicas

Scoring

5/10

Riesgo Moderado

Probabilidad de Impago

2,10 %

Probabilidad de impago empresarial ¡Moderado!

2,73 %

Probabilidad de impago media sectorial ¡Moderado!

Riesgo Máximo Aconsejado

Empresa

1.000 €

Capacidad Máxima de Solvencia

Empresa

Medio del sector y mismo tamaño

5.000 €

-

Resumen de Comportamiento en Pagos

AA.PP. y Entidades Financieras y Comerciales

100806040200

BuenoAceptableDeficienteCríticoImpago

Bueno

Experian Bureau Empresarial (EBE)

EBE®

Núm. impagos: 0

Importe: 0 €

| Acuerdos de Refinanciación e Incidencias Judiciales y Administrativas | Núm. | Importe |
|---|------|---------|
| PROCEDIMIENTOS ANTE JUZGADOS DE LO MERCANTIL                          | 0    | 0 €     |
| INCIDENCIAS CON LAS ADMINISTRACIONES PÚBLICAS                         | 0    | 0 €     |
| PROCEDIMIENTOS ANTE JUZGADOS DE LO CIVIL                              | 0    | 0 €     |
| PROCEDIMIENTOS ANTE JUZGADOS DE LO SOCIAL                             | 0    | 0 €     |

Información Financiera

Información no disponible para la sociedad consultada

Evolución Scoring axesor

Últimas 4 revisiones del scoring

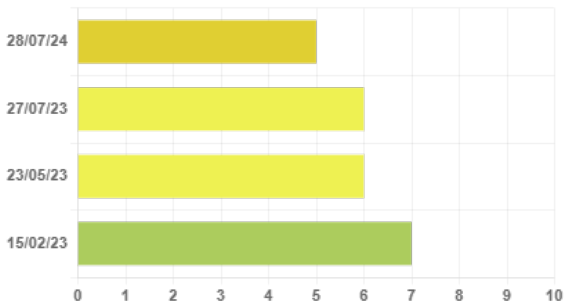

| Evolución   | Fecha    | Evento  |
|-------------|----------|---|
| ⬇️ Negativa | 28/07/24 | Revisión anual de la calificación por actualización de la información   |
| ⚖️ Neutra   | 27/07/23 | Actualización de información relevante                                  |
| ⬇️ Negativa | 23/05/23 | Actualización de información relevante                                  |
| ⚖️ Neutra   | 15/02/23 | Revisión de la calificación realizada por un analista experto de axesor |

Probabilidad de Impago

Probabilidad estimada de impagos para los próximos 12 meses: **2,10 % Moderado Riesgo**

Comparativa sectorial:

- CNAE: 9001 Artes escénicas
- Tamaño: Desconocido
- Número de empresas con las que se realiza la comparativa: 412

Posición relativa respecto al sector: ⬆️ Positiva

Evolución de la empresa: ⬇️ Negativa

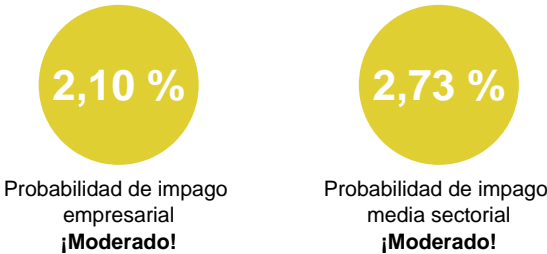

Datos más relevantes

La probabilidad de que la sociedad incumpla sus obligaciones de pago en los vencimientos establecidos, estimada por nuestros modelos de calificación, es de un 2,097%.

En caso de que el impago llegase a suceder, la severidad de la pérdida dependerá de factores como la prontitud en el inicio de gestiones de recobro, de la existencia de documentos ejecutivos que soporten el crédito o la existencia de garantías o bienes libres de cargas a nombre del deudor. Por lo tanto, no debe interpretarse la probabilidad de incumplimiento únicamente como la pérdida de la totalidad del importe adeudado.

Riesgo Máximo Aconsejado

Evolución del Riesgo Máximo Aconsejado

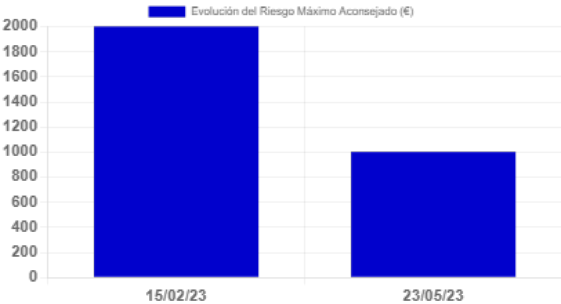

El Riesgo máximo aconsejado del último año es de 1.000 €.  
La evolución es **negativa**.

| Incidencias Judiciales                        |        |         |                    |                   |
|---|--------|---------|--------------------|-------------------|
| Descripción                                   | Número | Importe | Primera Referencia | Última Referencia |
| PROCEDIMIENTOS ANTE JUZGADOS DE LO MERCANTIL  | 0      |         | 0 €                |                   |
| INCIDENCIAS CON LAS ADMINISTRACIONES PÚBLICAS | 0      |         | 0 €                |                   |
| PROCEDIMIENTOS ANTE JUZGADOS DE LO CIVIL      | 0      |         | 0 €                |                   |
| PROCEDIMIENTOS ANTE JUZGADOS DE LO SOCIAL     | 0      |         | 0 €                |                   |