

## Informe de Solvencia

### EL JARDIN DE AZARRULLA SL EN LIQUIDACION. (B19912062)

24/01/2025

Fuente de datos: Experian® | Axesor

**Red**Claimer

**REDCLAIMER LEGALTECH S.L.**

Avda. Gran Capitán, 46, 1º, oficina 5  
Córdoba/España  
677304532

<https://redclaimer.es>

[info@redclaimer.es](mailto:info@redclaimer.es)

WhatsApp: 649036612

Resumen del Informe

## VIABILIDAD DE COBRO

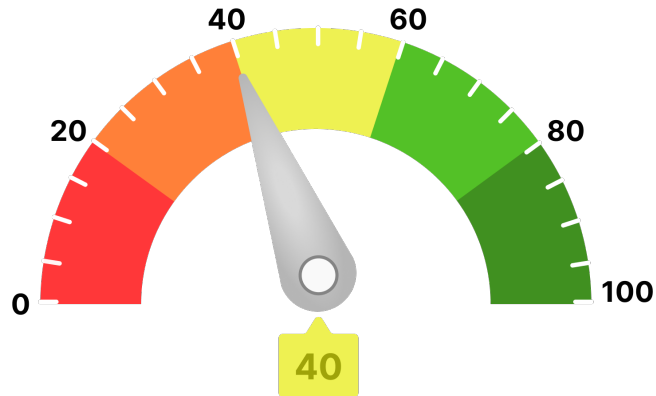

Para llegar a este valor, se han tenido en consideración parámetros como:

- Scoring de valoración de la compañía
- Comportamiento de pagos de la compañía
- Estimación de la probabilidad de que la empresa produzca impagos a proveedores
- Capacidad máxima de solvencia estimada y su comparativa sectorial
- Presentación anual de cuentas
- Otros relativos a la capacidad y conducta de pago de la deudora

Ha de indicarse que el análisis realizado se fundamenta y sustenta en los datos que el cliente ha entregado, así como los aportados por la compañía **AXESOR | MONITORIZA**, por lo que a este respecto **RedClaimer** se mantiene en la distancia sobre la veracidad o exactitud de los mismos, declinando cualquier responsabilidad derivada de la inexactitud, desactualización, error u omisión de los datos necesarios para redactar este informe.

Resumen de riesgo

**Constitución:** 18/07/2024  
**Estado:** Inactiva por Disolución  
**Fecha de Última Publicación BORME:** 22/01/2025  
**Acto de Última Publicación BORME:** Disolución. Voluntaria  
**CNAE:** 8532  
**Descripción CNAE:** Educación secundaria técnica y profesional



Probabilidad de Impago



Riesgo Máximo Aconsejado

Empresa	
	1.000 €

Capacidad Máxima de Solvencia

Empresa		Medio del sector y mismo tamaño	
	-		-

Resumen de Comportamiento en Pagos

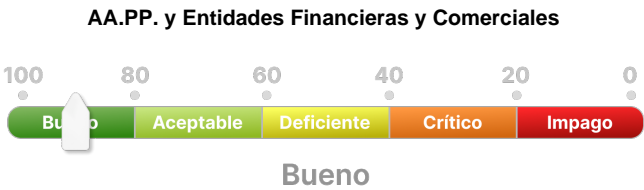

Experian Bureau Empresarial (EBE)

**EBE®** Núm. impagos: 0      Importe: 0 €

Acuerdos de Refinanciación e Incidencias Judiciales y Administrativas	Núm.	Importe
PROCEDIMIENTOS ANTE JUZGADOS DE LO MERCANTIL	0	0 €
INCIDENCIAS CON LAS ADMINISTRACIONES PÚBLICAS	0	0 €
PROCEDIMIENTOS ANTE JUZGADOS DE LO CIVIL	0	0 €
PROCEDIMIENTOS ANTE JUZGADOS DE LO SOCIAL	0	0 €

Información Financiera

Información no disponible para la sociedad consultada

Evolución Scoring axesor

Últimas 4 revisiones del scoring

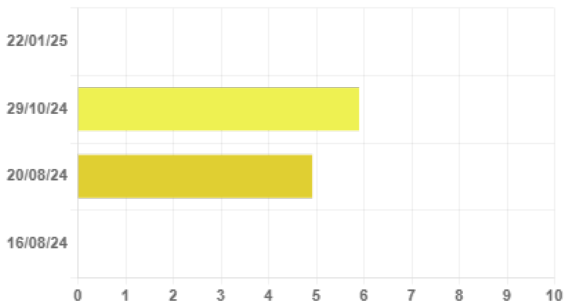

Evolución	Fecha	Evento
⬇️ Negativa	22/01/25	Revisión de la calificación por modificaciones en la consideración de actividad
⬆️ Positiva	29/10/24	Actualización de información relevante
⬆️ Positiva	20/08/24	Actualización de información relevante
⬇️ Neutra	16/08/24	Actualización de información relevante

Probabilidad de Impago

Comparativa sectorial:



Riesgo Máximo Aconsejado

El Riesgo máximo aconsejado del último año es de 1.000 €.  
La evolución es **positiva**.

Evolución del Riesgo Máximo Aconsejado

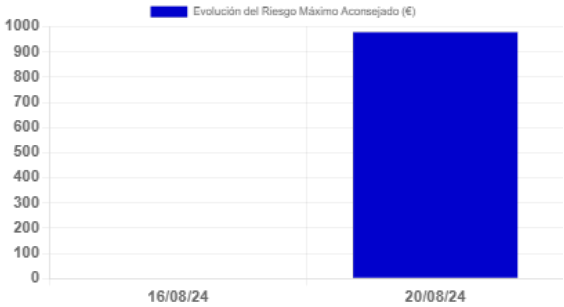

Incidencias Judiciales				
Descripción	Número	Importe	Primera Referencia	Última Referencia
PROCEDIMIENTOS ANTE JUZGADOS DE LO MERCANTIL	0	0 €		
INCIDENCIAS CON LAS ADMINISTRACIONES PÚBLICAS	0	0 €		
PROCEDIMIENTOS ANTE JUZGADOS DE LO CIVIL	0	0 €		
PROCEDIMIENTOS ANTE JUZGADOS DE LO SOCIAL	0	0 €		