

## Informe de Solvencia

### BOREAL INVERSIONES GRANADINAS SOCIEDAD LIMITADA (B19594811)

31/01/2025

Fuente de datos: Experian® | Axesor

**Red**Claimer

**REDCLAIMER LEGALTECH S.L.**

Avda. Gran Capitán, 46, 1º, oficina 5  
Córdoba/España  
677304532

<https://redclaimer.es>

[info@redclaimer.es](mailto:info@redclaimer.es)

WhatsApp: 649036612

## Resumen del Informe

### VIABILIDAD DE COBRO

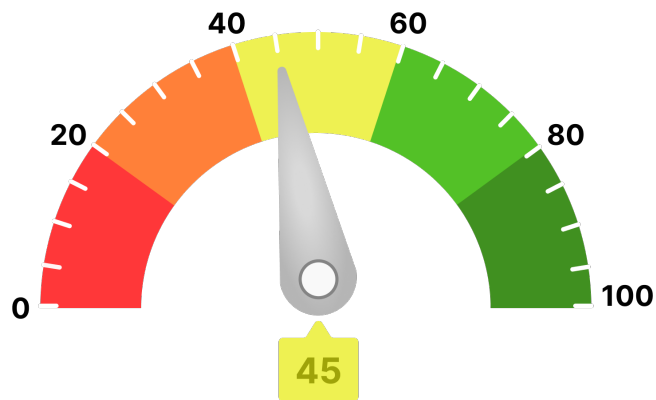

Para llegar a este valor, se han tenido en consideración parámetros como:

- Scoring de valoración de la compañía
- Comportamiento de pagos de la compañía
- Estimación de la probabilidad de que la empresa produzca impagos a proveedores
- Capacidad máxima de solvencia estimada y su comparativa sectorial
- Presentación anual de cuentas
- Otros relativos a la capacidad y conducta de pago de la deudora

Ha de indicarse que el análisis realizado se fundamenta y sustenta en los datos que el cliente ha entregado, así como los aportados por la compañía **AXESOR | MONITORIZA**, por lo que a este respecto **RedClaimer** se mantiene en la distancia sobre la veracidad o exactitud de los mismos, declinando cualquier responsabilidad derivada de la inexactitud, desactualización, error u omisión de los datos necesarios para redactar este informe.

## Resumen de riesgo

**Constitución:** 25/09/2015

**Estado:** Activa

**Fecha de Última Publicación BORME:**  
13/04/2023

**Acto de Última Publicación BORME:**  
Modificaciones estatutarias

**CNAE:** 5520

**Descripción CNAE:** Alojamientos turísticos y otros alojamientos de corta estancia

**Tamaño:** PEQUEÑA

Scoring

3/10

Riesgo Elevado

## Probabilidad de Impago

6,97 %

Probabilidad de impago  
empresarial  
**¡Elevado!**

3,52 %

Probabilidad de impago  
media sectorial  
**¡Elevado!**

## Riesgo Máximo Aconsejado

**Empresa**

0 €

## Capacidad Máxima de Solvencia

**Empresa**

0 €

**Medio del sector y mismo tamaño**

-

## Resumen de Comportamiento en Pagos

AA.PP. y Entidades Financieras y Comerciales

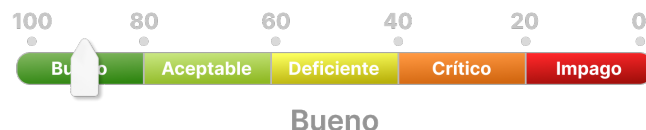

## Experian Bureau Empresarial (EBE)

**EBE®** Núm. impagos: 0      Importe: 0 €

Acuerdos de Refinanciación e Incidencias Judiciales y Administrativas	Núm.	Importe
PROCEDIMIENTOS ANTE JUZGADOS DE LO MERCANTIL	0	0 €
INCIDENCIAS CON LAS ADMINISTRACIONES PÚBLICAS	1	0 €
PROCEDIMIENTOS ANTE JUZGADOS DE LO CIVIL	0	0 €
PROCEDIMIENTOS ANTE JUZGADOS DE LO SOCIAL	0	0 €

## Información Financiera

	2016	2017	Var.2017-2016
Cifra de Negocios	0 €	31.800 €	0 %
Fondo de Maniobra	125.241 €	133.893 €	6,91 %
Endeudamiento	40.626,55 €	42.648,29 €	4,98 %
Autonomía Financiera	70,81 €	72,11 €	1,83 %
Free Cash Flow	-123.195 €	-17.748 €	85,59 %
Ebitda	-14.194 €	-12.118 €	14,63 %
BAI	-14.240 €	-12.118 €	14,90 %
Resultado Ejercicio	-14.240 €	-9.089 €	36,18 %
Plazo Medio Cobro (días)	101 €	211 €	109,54 %
Plazo Medio Pago (días)	68 €	87 €	29,25 %

Endeudamiento: endeudamiento total sin empresas del grupo

Evolución Scoring axesor

Últimas 4 revisiones del scoring

Evolución	Fecha	Evento
 Negativa	19/12/24	Actualización de información relevante
 Neutra	14/08/24	Revisión anual de la calificación por actualización de la información
 Negativa	18/08/23	Revisión de incidencias judiciales a nombre del ente
 Positiva	23/03/23	Actualización de información relevante

Probabilidad de Impago

Probabilidad estimada de impagos para los próximos 12 meses: **6,97 % Elevado Riesgo**

Comparativa sectorial:

- CNAE: 5520 Alojamientos turísticos y otros alojamientos de corta estancia
- Tamaño: Desconocido
- Número de empresas con las que se realiza la comparativa: 1.845

Posición relativa respecto al sector:  Negativa

Evolución de la empresa:  Negativa



Probabilidad de impago  
empresarial  
**¡Elevado!**

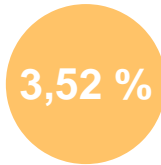

Probabilidad de impago  
media sectorial  
**¡Elevado!**

Datos más relevantes

La probabilidad de que la sociedad incumpla sus obligaciones de pago en los vencimientos establecidos, estimada por nuestros modelos de calificación, es de un 6,969%.

En caso de que el impago llegase a suceder, la severidad de la pérdida dependerá de factores como la prontitud en el inicio de gestiones de recobro, de la existencia de documentos ejecutivos que soporten el crédito o la existencia de garantías o bienes libres de cargas a nombre del deudor. Por lo tanto, no debe interpretarse la probabilidad de incumplimiento únicamente como la pérdida de la totalidad del importe adeudado.

Riesgo Máximo Aconsejado

Evolución del Riesgo Máximo Aconsejado

El Riesgo máximo aconsejado del último año es de 0 €.  
La evolución es **negativa**.

Incidencias Judiciales				
Descripción	Número	Importe	Primera Referencia	Última Referencia
PROCEDIMIENTOS ANTE JUZGADOS DE LO MERCANTIL	0	0 €		
INCIDENCIAS CON LAS ADMINISTRACIONES PÚBLICAS	1	0 €	09/08/2023	09/08/2023
PROCEDIMIENTOS ANTE JUZGADOS DE LO CIVIL	0	0 €		
PROCEDIMIENTOS ANTE JUZGADOS DE LO SOCIAL	0	0 €		
Detalle de Acuerdos de Refinanciación e Incidencias Judiciales y Administrativas				
Tipo	Fecha	Demandante	Fase Publicada	Importe
Incidenias con la Administración Local	09/08/2023	ADMINISTRACION LOCAL	NOTIFICACIÓN DE EJECUCIÓN	0 €