

Informe de Solvencia

CENTRO DE EXPLOTACIONES E INVESTIGACIONES AGRONOMICAS SL (B79457800)

05/02/2025

Fuente de datos: Experian® | Axesor

RedClaimer

REDCLAIMER LEGALTECH S.L.

Avda. Gran Capitán, 46, 1º, oficina 5
Córdoba/España

677304532

<https://redclaimer.es>

info@redclaimer.es

WhatsApp: 649036612

Resumen del Informe

VIABILIDAD DE COBRO

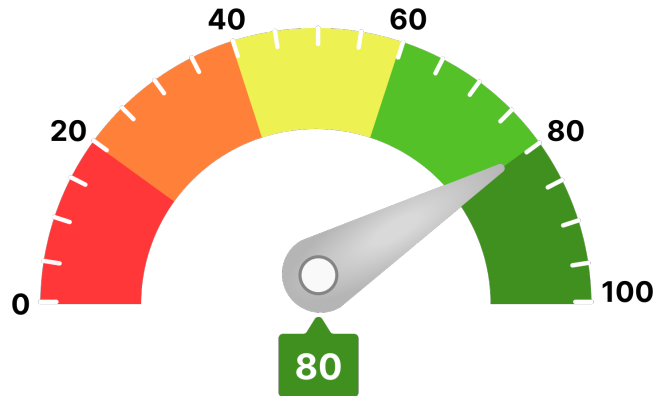

Para llegar a este valor, se han tenido en consideración parámetros como:

- Scoring de valoración de la compañía
- Comportamiento de pagos de la compañía
- Estimación de la probabilidad de que la empresa produzca impagos a proveedores
- Capacidad máxima de solvencia estimada y su comparativa sectorial
- Presentación anual de cuentas
- Otros relativos a la capacidad y conducta de pago de la deudora

Ha de indicarse que el análisis realizado se fundamenta y sustenta en los datos que el cliente ha entregado, así como los aportados por la compañía **AXESOR | MONITORIZA**, por lo que a este respecto **RedClaimer** se mantiene en la distancia sobre la veracidad o exactitud de los mismos, declinando cualquier responsabilidad derivada de la inexactitud, desactualización, error u omisión de los datos necesarios para redactar este informe.

Resumen de riesgo

Constitución: 01/06/1990
Estado: Activa
Fecha de Última Publicación BORME:
 27/02/2017
Acto de Última Publicación BORME:
 Nombramientos
CNAE: 0126
Descripción CNAE: Cultivo de frutos oleaginosos
Tamaño: PEQUEÑA
Tamaño UE: Microempresa



Probabilidad de Impago



Probabilidad de impago
 empresarial
¡Moderado!

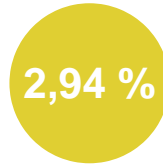

Probabilidad de impago
 media sectorial
¡Moderado!

Riesgo Máximo Aconsejado

Empresa

500 €

Capacidad Máxima de Solvencia

Empresa

1.000 €

Medio del sector y mismo tamaño

-

Resumen de Comportamiento en Pagos

AA.PP. y Entidades Financieras y Comerciales

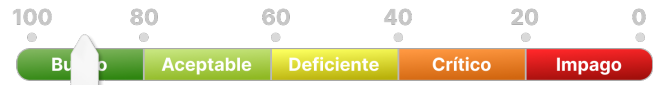

Bueno

Experian Bureau Empresarial (EBE)

EBE® Núm. impagos: 0 Importe: 0 €

Acuerdos de Refinanciación e Incidencias Judiciales y Administrativas	Núm.	Importe
PROCEDIMIENTOS ANTE JUZGADOS DE LO MERCANTIL	0	0 €
INCIDENCIAS CON LAS ADMINISTRACIONES PÚBLICAS	0	0 €
PROCEDIMIENTOS ANTE JUZGADOS DE LO CIVIL	0	0 €
PROCEDIMIENTOS ANTE JUZGADOS DE LO SOCIAL	0	0 €

Información Financiera

	2014	2015	Var.2015-2014
Cifra de Negocios	104.743 €	51.588 €	-50,75 %
Fondo de Maniobra	23.125 €	26.313 €	13,78 %
Endeudamiento	0 €	0 €	0 %
Autonomía Financiera	-40,47 €	-71,59 €	-76,89 %
Free Cash Flow	3.617 €	-12.025 €	-432,48 %
Ebitda	3.617 €	-12.025 €	-432,48 %
BAI	3.617 €	-12.025 €	-432,48 %
Resultado Ejercicio	3.617 €	-12.025 €	-432,48 %

Endeudamiento: endeudamiento total sin empresas del grupo

Evolución Scoring axesor

Últimas 4 revisiones del scoring

Evolución	Fecha	Evento
Neutra	18/12/24	Actualización de información relevante
Neutra	07/08/24	Actualización de información relevante
Neutra	30/08/23	Actualización de información relevante
Positiva	17/09/22	Primera calificación con los nuevos modelos axesor

Probabilidad de Impago

Probabilidad estimada de impagos para los próximos 12 meses: **0,94 % Moderado Riesgo**

Comparativa sectorial:

- CNAE: 0126 Cultivo de frutos oleaginosos
- Tamaño: Desconocido
- Número de empresas con las que se realiza la comparativa: 533

Posición relativa respecto al sector: **Positiva**

Evolución de la empresa: **Neutra**



Probabilidad de impago empresarial
¡Moderado!

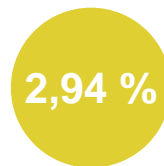

Probabilidad de impago media sectorial
¡Moderado!

Datos más relevantes

La probabilidad de que la sociedad incumpla sus obligaciones de pago en los vencimientos establecidos, estimada por nuestros modelos de calificación, es de un 0,941%.

En caso de que el impago llegase a suceder, la severidad de la pérdida dependerá de factores como la prontitud en el inicio de gestiones de recobro, de la existencia de documentos ejecutivos que soporten el crédito o la existencia de garantías o bienes libres de cargas a nombre del deudor. Por lo tanto, no debe interpretarse la probabilidad de incumplimiento únicamente como la pérdida de la totalidad del importe adeudado.

Riesgo Máximo Aconsejado

Evolución del Riesgo Máximo Aconsejado

Incidencias Judiciales

Descripción	Número	Importe	Primera Referencia	Última Referencia
PROCEDIMIENTOS ANTE JUZGADOS DE LO MERCANTIL	0	0 €		
INCIDENCIAS CON LAS ADMINISTRACIONES PÚBLICAS	0	0 €		
PROCEDIMIENTOS ANTE JUZGADOS DE LO CIVIL	0	0 €		
PROCEDIMIENTOS ANTE JUZGADOS DE LO SOCIAL	0	0 €		