

## Informe de Solvencia

**NAUTIPOL 7 MARES SL (B27778901)**

**18/02/2025**

Fuente de datos: Experian® | Axesor

**RedClaimer**

**REDCLAIMER LEGALTECH S.L.**

Avda. Gran Capitán, 46, 1º, oficina 5  
Córdoba/España  
677304532

<https://redclaimer.es>

[info@redclaimer.es](mailto:info@redclaimer.es)

WhatsApp: 649036612

## Resumen del Informe

### VIABILIDAD DE COBRO

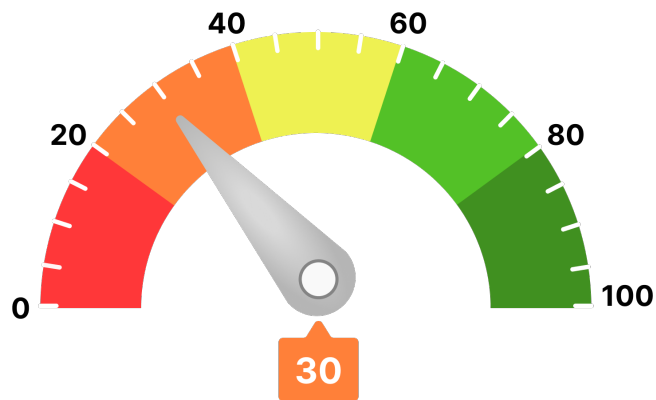

Para llegar a este valor, se han tenido en consideración parámetros como:

- Scoring de valoración de la compañía
- Comportamiento de pagos de la compañía
- Estimación de la probabilidad de que la empresa produzca impagos a proveedores
- Capacidad máxima de solvencia estimada y su comparativa sectorial
- Presentación anual de cuentas
- Otros relativos a la capacidad y conducta de pago de la deudora

Ha de indicarse que el análisis realizado se fundamenta y sustenta en los datos que el cliente ha entregado, así como los aportados por la compañía **AXESOR | MONITORIZA**, por lo que a este respecto **RedClaimer** se mantiene en la distancia sobre la veracidad o exactitud de los mismos, declinando cualquier responsabilidad derivada de la inexactitud, desactualización, error u omisión de los datos necesarios para redactar este informe.

Resumen de riesgo

Constitución: 30/10/2012

Estado: Activa

Fecha de Última Publicación BORME: 10/05/2022

Acto de Última Publicación BORME: Ampliación de Capital

CNAE: 2229

Descripción CNAE: Fabricación de otros productos de plástico

Capital Social: 33.600 €

Tamaño: PEQUEÑA

Scoring

1/10

Riesgo Máximo

Probabilidad de Impago

62,86 %

Probabilidad de impago empresarial ¡Máximo!

1,96 %

Probabilidad de impago media sectorial ¡Moderado!

Riesgo Máximo Aconsejado

Empresa

0 €

Capacidad Máxima de Solvencia

Empresa

Medio del sector y mismo tamaño

0 €

-

Resumen de Comportamiento en Pagos

AA.PP. y Entidades Financieras y Comerciales

100806040200

BuenoAceptableDeficienteCríticoImpago

Crítico

Experian Bureau Empresarial (EBE)

EBE®

Núm. impagos: 4

Importe: 234.475 €

Acuerdos de Refinanciación e Incidencias Judiciales y Administrativas	Núm.	Importe
PROCEDIMIENTOS ANTE JUZGADOS DE LO MERCANTIL	0	0 €
INCIDENCIAS CON LAS ADMINISTRACIONES PÚBLICAS	7	0 €
PROCEDIMIENTOS ANTE JUZGADOS DE LO CIVIL	0	0 €
PROCEDIMIENTOS ANTE JUZGADOS DE LO SOCIAL	12	0 €

Información Financiera	2020	2021	Var.2021-2020
Cifra de Negocios	207.156 €	291.043 €	40,49 %
Fondo de Maniobra	5.234 €	-7.086 €	-235,37 %
Endeudamiento	651.551,95 €	699.500,56 €	7,36 %
Autonomía Financiera	7,89 €	7,50 €	-4,91 %
Free Cash Flow	-2.721 €	-175.212 €	-6.338,94 %
Ebitda	31.295 €	30.649 €	-2,06 %
BAI	2.099 €	1.315 €	-37,36 %
Resultado Ejercicio	1.269 €	924 €	-27,23 %
Plazo Medio Cobro (días)	119 €	310 €	160,49 %
Plazo Medio Pago (días)	704 €	2.466 €	250,23 %

Endeudamiento: endeudamiento total sin empresas del grupo

Evolución Scoring axesor

Últimas 4 revisiones del scoring

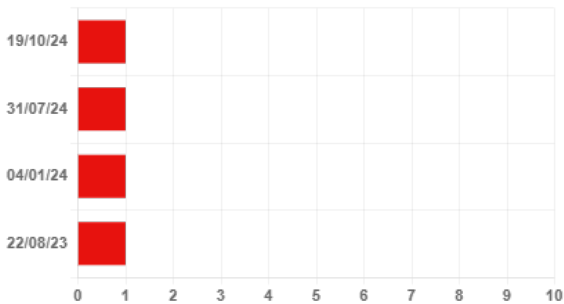

Evolución	Fecha	Evento
= Neutra	19/10/24	Revisión anual de la calificación por actualización de la información
= Neutra	31/07/24	Revisión de la calificación por caducidad de información financiera
= Neutra	04/01/24	Actualización de información relevante
= Neutra	22/08/23	Actualización de información relevante

Probabilidad de Impago

Probabilidad estimada de impagos para los próximos 12 meses: **62,86 % Máximo Riesgo**

Comparativa sectorial:

- CNAE: 2229 Fabricación de otros productos de plástico
- Tamaño: Desconocido
- Número de empresas con las que se realiza la comparativa: 1.326

Posición relativa respecto al sector: ⬇️ Negativa

Evolución de la empresa: = Neutra



Probabilidad de impago  
empresarial  
**¡Máximo!**



Probabilidad de impago  
media sectorial  
**¡Moderado!**

Datos más relevantes

La probabilidad de que la sociedad incumpla sus obligaciones de pago en los vencimientos establecidos, estimada por nuestros modelos de calificación, es de un 62,857%.

En caso de que el impago llegase a suceder, la severidad de la pérdida dependerá de factores como la prontitud en el inicio de gestiones de recobro, de la existencia de documentos ejecutivos que soporten el crédito o la existencia de garantías o bienes libres de cargas a nombre del deudor. Por lo tanto, no debe interpretarse la probabilidad de incumplimiento únicamente como la pérdida de la totalidad del importe adeudado.

Riesgo Máximo Aconsejado

Evolución del Riesgo Máximo Aconsejado

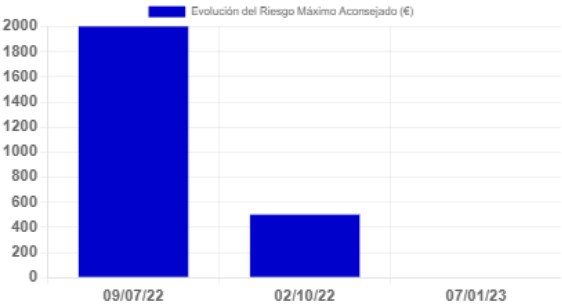

El Riesgo máximo aconsejado del último año es de 0 €.  
La evolución es **negativa**.

Comportamiento en Pagos				
Impagos en EBE	Número	Importe	Primera Referencia	Última Referencia
Impagos registrados en EBE	4	234.475 €	14/05/2021	18/02/2025

Esta información ha sido obtenida a través de la consulta al fichero Experian Bureau Empresarial (EBE). Sólo puede ser utilizada para la finalidad de concesiones de crédito, seguimiento y control de los créditos. Esta información no se podrá incorporar a ninguna base de datos ni reutilizarla y no se podrá ceder o transmitir a terceros, copiar o reproducir.

Detalle EBE							
Tipo de Acreedor	Producto	Importe de las operaciones	Situación	Nº de impagados	Importe impagados	Fecha primer impago	Fecha último impago
CAJAS DE AHORROS	Préstamo hipotecario, préstamo personal	162.000 €	Judicial	6	133.876 €	31/07/2022	31/12/2022
CAJAS DE AHORROS	Préstamo hipotecario, préstamo personal	85.000 €	Judicial	7	53.218 €	31/08/2023	29/02/2024
CAJAS DE AHORROS	Póliza de crédito, descuento comercial	50.000 €	Judicial		46.195 €	30/12/2021	31/12/2021
ASEGURADORAS CREDITO Y CAUCION	Póliza de crédito, descuento comercial	0 €	Fallido	5	1.186 €	14/05/2021	13/08/2021

Incidencias Judiciales				
Descripción	Número	Importe	Primera Referencia	Última Referencia
PROCEDIMIENTOS ANTE JUZGADOS DE LO MERCANTIL	0	0 €		
INCIDENCIAS CON LAS ADMINISTRACIONES PÚBLICAS	7	0 €	12/03/2019	07/08/2023
PROCEDIMIENTOS ANTE JUZGADOS DE LO CIVIL	0	0 €		
PROCEDIMIENTOS ANTE JUZGADOS DE LO SOCIAL	12	0 €	15/12/2022	07/01/2025
Detalle de Acuerdos de Refinanciación e Incidencias Judiciales y Administrativas				
Tipo	Fecha	Demandante	Fase Publicada	Importe
Incidencias con la Seguridad Social	07/08/2023	MINISTERIO DE TRABAJO Y ECONOMIA SOCIAL	ACTA DE INFRACCION	0 €
Incidencias con la Seguridad Social	15/09/2022	MINISTERIO DE INCLUSION, SEGURIDADA SOCIAL Y MIGRA	SUBASTA	0 €
Incidencias con la Administración Local	18/03/2019	ADMINISTRACION LOCAL	EMBARGO	0 €
Incidencias con la Administración Local	12/03/2019	ADMINISTRACION LOCAL	NOTIFICACIÓN DE EJECUCIÓN	0 €
Procedimientos ante Juzgados de lo Social	07/01/2025	UN DEMANDANTE	CITACION	0 €
Procedimientos ante Juzgados de lo Social	11/12/2024	UN DEMANDANTE	NOTIFICACION DE SENTENCIA	0 €
Procedimientos ante Juzgados de lo Social	31/07/2024	UN DEMANDANTE	CITACION	0 €
Procedimientos ante Juzgados de lo Social	02/07/2024	UN DEMANDANTE	CITACION	0 €
Procedimientos ante Juzgados de lo Social	28/05/2024	UN DEMANDANTE	CITACION	0 €
Procedimientos ante Juzgados de lo Social	28/11/2023	UN DEMANDANTE	EMBARGO	0 €
Procedimientos ante Juzgados de lo Social	06/11/2023	UN DEMANDANTE	CITACION	0 €
Procedimientos ante Juzgados de lo Social	13/10/2023	UN DEMANDANTE	NOTIFICACION DE SENTENCIA	0 €
Procedimientos ante Juzgados de lo Social	22/03/2023	UN DEMANDANTE	NOTIFICACION DE SENTENCIA	0 €
Procedimientos ante Juzgados de lo Social	17/03/2023	UN DEMANDANTE	NOTIFICACION DE SENTENCIA	0 €
Procedimientos ante Juzgados de lo Social	10/02/2023	UN DEMANDANTE	NOTIFICACION DE SENTENCIA	0 €
Procedimientos ante Juzgados de lo Social	15/12/2022	UN DEMANDANTE	NOTIFICACION DE SENTENCIA	0 €

Detalle de Acuerdos de Refinanciación e Incidencias Judiciales y Administrativas

Tipo	Fecha	Demandante	Fase Publicada	Importe
------	-------	------------	----------------	---------