

## Informe de Solvencia

### SINTEC SEGURIDAD S.L

17/05/2024

Fuente de datos: Experian® | Axesor

**Red**Claimer

**REDCLAIMER LEGALTECH S.L.**

Avda. Gran Capitán, 46, 1º, oficina 5  
Córdoba/España  
677304532

<https://redclaimer.es>

[info@redclaimer.es](mailto:info@redclaimer.es)

WhatsApp: 649036612

## Resumen del Informe

### VIABILIDAD DE COBRO

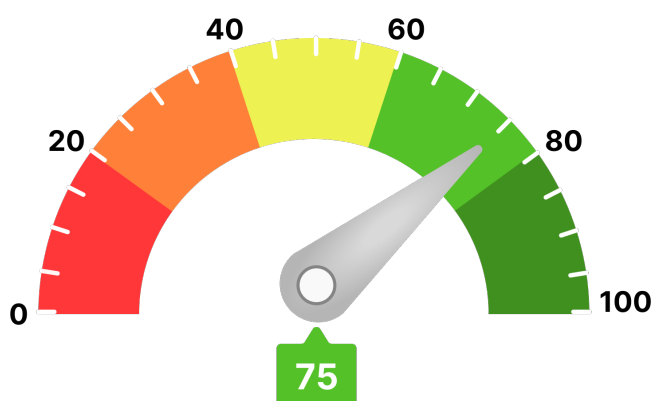

Para llegar a este valor, se han tenido en consideración parámetros como:

- Scoring de valoración de la compañía
- Comportamiento de pagos de la compañía
- Estimación de la probabilidad de que la empresa produzca impagos a proveedores
- Capacidad máxima de solvencia estimada y su comparativa sectorial
- Presentación anual de cuentas
- Otros relativos a la capacidad y conducta de pago de la deudora

Ha de indicarse que el análisis realizado se fundamenta y sustenta en los datos que el cliente ha entregado, así como los aportados por la compañía **AXESOR | MONITORIZA**, por lo que a este respecto **RedClaimer** se mantiene en la distancia sobre la veracidad o exactitud de los mismos, declinando cualquier responsabilidad derivada de la inexactitud, desactualización, error u omisión de los datos necesarios para redactar este informe.

## Resumen de riesgo

Constitución: 26/05/2006

Estado: Activa

Fecha de Última Publicación BORME:  
12/04/2022

Acto de Última Publicación BORME: Cambio de  
Domicilio Social

CNAE: 8020

Descripción CNAE: Servicios de sistemas de  
seguridad

Tamaño: Pequeña

Grupo Económico: INSTALVIA  
TELECOMUNICACIONES SL

Scoring

5/10

Riesgo Moderado

## Probabilidad de Impago

2,80 %

Probabilidad de impago  
empresarial  
**¡Moderado!**

2,16 %

Probabilidad de impago  
media sectorial  
**¡Moderado!**

## Riesgo Máximo Aconsejado

Empresa

16.000 €

## Capacidad Máxima de Solvencia

Empresa

32.000 €

Medio del sector y mismo tamaño

112.518 €

## Resumen de Comportamiento en Pagos

AA.PP. y Entidades Financieras y Comerciales



## Experian Bureau Empresarial (EBE)

EBE® Núm. impagos: 0 Importe: 0 €

Acuerdos de Refinanciación e Incidencias Judiciales y Administrativas	Núm.	Importe
PROCEDIMIENTOS ANTE JUZGADOS DE LO MERCANTIL	0	0 €
INCIDENCIAS CON LAS ADMINISTRACIONES PÚBLICAS	2	0 €
PROCEDIMIENTOS ANTE JUZGADOS DE LO CIVIL	0	0 €
PROCEDIMIENTOS ANTE JUZGADOS DE LO SOCIAL	0	0 €

## Información Financiera

	2021	2022	Var.2022-2021
Cifra de Negocios	2.166.547 €	1.137.734 €	-47,49 %
Fondo de Maniobra	776.949 €	569.233 €	-26,73 %
Endeudamiento	1.349.889,94 €	1.028.056,69 €	-23,84 %
Autonomía Financiera	33,65 €	35,20 €	4,62 %
Free Cash Flow	-308.845 €	-43.375 €	85,96 %
Ebitda	264.325 €	102.269 €	-61,31 %
BAI	185.753 €	30.250 €	-83,71 %
Resultado Ejercicio	127.539 €	8.897 €	-93,02 %
Plazo Medio Cobro (días)	146 €	285 €	95,94 %
Plazo Medio Pago (días)	159 €	162 €	1,94 %

Endeudamiento: endeudamiento total sin empresas del grupo

## Evolución Scoring axesor

### Últimas 4 revisiones del scoring

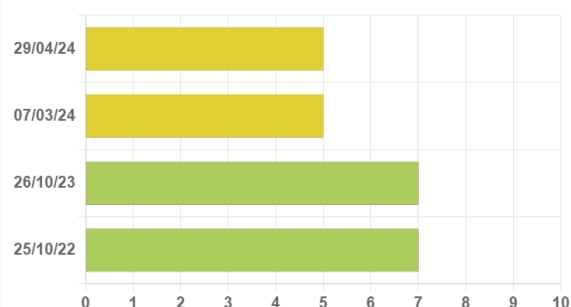

Evolución	Fecha	Evento
= Neutra	29/04/24	Revisión de incidencias judiciales a nombre del ente
↓ Negativa	07/03/24	Actualización de información relevante
= Neutra	26/10/23	Revisión anual de la calificación por actualización de la información
= Neutra	25/10/22	Actualización de información relevante

## Probabilidad de Impago

Probabilidad estimada de impagos para los próximos 12 meses: **2,80 % Moderado Riesgo**

### Comparativa sectorial:

- CNAE: 8020 Servicios de sistemas de seguridad
- Tamaño: Pequeña
- Número de empresas con las que se realiza la comparativa: 137

Posición relativa respecto al sector: ↓ Negativa

Evolución de la empresa: = Neutra

2,80 %

Probabilidad de impago  
empresarial  
**¡Moderado!**

2,16 %

Probabilidad de impago  
media sectorial  
**¡Moderado!**

### Datos más relevantes

La probabilidad de que la sociedad incumpla sus obligaciones de pago en los vencimientos establecidos, estimada por nuestros modelos de calificación, es de un 2,796%.

En caso de que el impago llegase a suceder, la severidad de la pérdida dependerá de factores como la prontitud en el inicio de gestiones de recobro, de la existencia de documentos ejecutivos que soporten el crédito o la existencia de garantías o bienes libres de cargas a nombre del deudor. Por lo tanto, no debe interpretarse la probabilidad de incumplimiento únicamente como la pérdida de la totalidad del importe adeudado.

## Riesgo Máximo Aconsejado

### Evolución del Riesgo Máximo Aconsejado

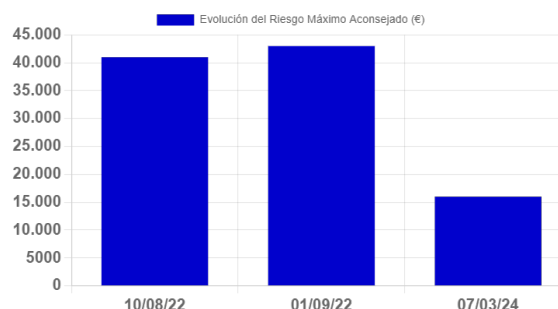

El Riesgo máximo aconsejado del último año es de 16.000 €.  
La evolución es **negativa**.

Incidencias Judiciales				
Descripción	Número	Importe	Primera Referencia	Última Referencia
PROCEDIMIENTOS ANTE JUZGADOS DE LO MERCANTIL	0	0 €		
INCIDENCIAS CON LAS ADMINISTRACIONES PÚBLICAS	2	0 €	20/12/2021	18/04/2024
PROCEDIMIENTOS ANTE JUZGADOS DE LO CIVIL	0	0 €		
PROCEDIMIENTOS ANTE JUZGADOS DE LO SOCIAL	0	0 €		
Detalle de Acuerdos de Refinanciación e Incidencias Judiciales y Administrativas				
Tipo	Fecha	Demandante	Fase Publicada	Importe
Incidenias con la Administración Local	18/04/2024	ADMINISTRACION LOCAL	NOTIFICACIÓN DE EJECUCIÓN	0 €
Incidenias con la Administración Local	20/12/2021	ADMINISTRACION LOCAL	ACTAS DE INFRACCIÓN	0 €