

## Informe de Solvencia

### CONSTRUAUTO2017 SOCIEDAD LIMITADA (B12999256)

13/03/2025

Fuente de datos: Experian® | Axesor

**Red**Claimer

**REDCLAIMER LEGALTECH S.L.**

Avda. Gran Capitán, 46, 1º, oficina 5  
Córdoba/España  
677304532

<https://redclaimer.es>

[info@redclaimer.es](mailto:info@redclaimer.es)

WhatsApp: 649036612

## Resumen del Informe

### VIABILIDAD DE COBRO

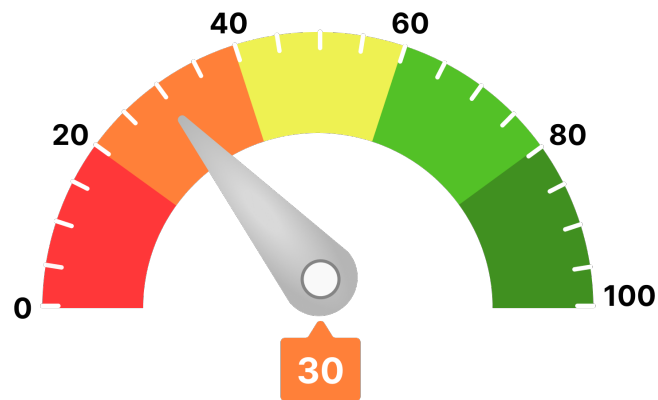

Para llegar a este valor, se han tenido en consideración parámetros como:

- Scoring de valoración de la compañía
- Comportamiento de pagos de la compañía
- Estimación de la probabilidad de que la empresa produzca impagos a proveedores
- Capacidad máxima de solvencia estimada y su comparativa sectorial
- Presentación anual de cuentas
- Otros relativos a la capacidad y conducta de pago de la deudora

Ha de indicarse que el análisis realizado se fundamenta y sustenta en los datos que el cliente ha entregado, así como los aportados por la compañía **AXESOR | MONITORIZA**, por lo que a este respecto **RedClaimer** se mantiene en la distancia sobre la veracidad o exactitud de los mismos, declinando cualquier responsabilidad derivada de la inexactitud, desactualización, error u omisión de los datos necesarios para redactar este informe.

Resumen de riesgo

**Constitución:** 01/01/2018  
**Estado:** Activa con Impagos  
**Fecha de Última Publicación BORME:** 06/03/2025  
**Acto de Última Publicación BORME:** Otros Conceptos  
**CNAE:** 4399  
**Descripción CNAE:** Otras actividades de construcción especializada n.c.o.p.  
**Tamaño:** PEQUEÑA



Probabilidad de Impago

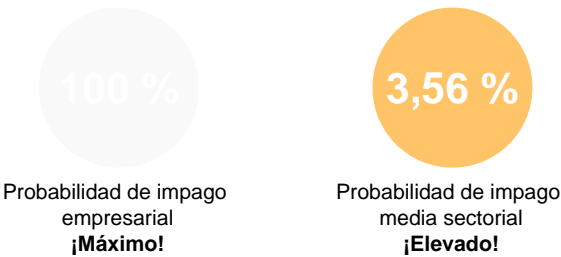

Riesgo Máximo Aconsejado

Empresa
0 €

Capacidad Máxima de Solvencia

Empresa	Medio del sector y mismo tamaño
0 €	-

Resumen de Comportamiento en Pagos



Experian Bureau Empresarial (EBE)

**EBE®** Núm. impagos: 1      Importe: 761 €

Acuerdos de Refinanciación e Incidencias Judiciales y Administrativas	Núm.	Importe
PROCEDIMIENTOS ANTE JUZGADOS DE LO MERCANTIL	0	0 €
INCIDENCIAS CON LAS ADMINISTRACIONES PÚBLICAS	10	0 €
PROCEDIMIENTOS ANTE JUZGADOS DE LO CIVIL	2	0 €
PROCEDIMIENTOS ANTE JUZGADOS DE LO SOCIAL	2	0 €

Información Financiera

	-	2018	Var.2018
Cifra de Negocios	-	169.729 €	-
Fondo de Maniobra	-	-23.884 €	-
Endeudamiento	-	221.887,74 €	-
Autonomía Financiera	-	17,84 €	-
Free Cash Flow	-	92.372 €	-
Ebitda	-	60.570 €	-
BAI	-	60.248 €	-
Resultado Ejercicio	-	45.186 €	-
Plazo Medio Cobro (días)	-	344 €	-
Plazo Medio Pago (días)	-	1.571 €	-

Endeudamiento: endeudamiento total sin empresas del grupo

Evolución Scoring axesor

Últimas 4 revisiones del scoring

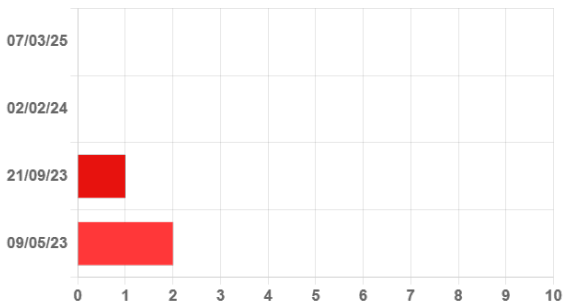

Evolución	Fecha	Evento
Neutra	07/03/25	Revisión de la calificación por publicación de hechos relevantes
Negativa	02/02/24	Revisión de la calificación por modificaciones en la consideración de actividad
Negativa	21/09/23	Actualización de información relevante
Negativa	09/05/23	Revisión de incidencias judiciales a nombre del ente

Probabilidad de Impago

Probabilidad estimada de impagos para los próximos 12 meses: 100 % Máximo Riesgo

Comparativa sectorial:

- CNAE: 4399 Otras actividades de construcción especializada n.c.o.p.
- Tamaño: Desconocido
- Número de empresas con las que se realiza la comparativa: 4.634

Posición relativa respecto al sector: Negativa

Evolución de la empresa: Neutra

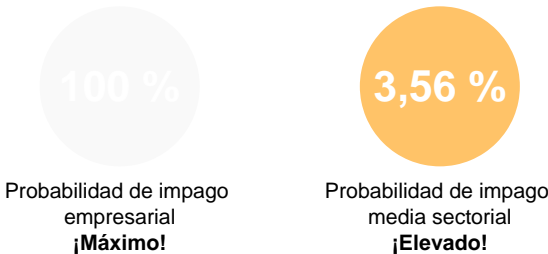

Datos más relevantes

Nuestros registros internos indican que la sociedad presenta una probabilidad de incumplimiento del 100%.

En este caso, la severidad de la pérdida dependerá de factores como la prontitud en el inicio de gestiones de recobro, de la existencia de documentos ejecutivos que soporten el crédito o la existencia de garantías o bienes libres de cargas a nombre del deudor. Por lo tanto, no debe interpretarse la probabilidad de incumplimiento únicamente como la pérdida de la totalidad del importe adeudado.

Riesgo Máximo Aconsejado

Evolución del Riesgo Máximo Aconsejado



Comportamiento en Pagos				
Impagos en EBE	Número	Importe	Primera Referencia	Última Referencia
Impagos registrados en EBE	1	761 €	26/06/2023	13/03/2025

Esta información ha sido obtenida a través de la consulta al fichero Experian Bureau Empresarial (EBE). Sólo puede ser utilizada para la finalidad de concesiones de crédito, seguimiento y control de los créditos. Esta información no se podrá incorporar a ninguna base de datos ni reutilizarla y no se podrá ceder o transmitir a terceros, copiar o reproducir.

Detalle EBE							
Tipo de Acreedor	Producto	Importe de las operaciones	Situación	Nº de impagados	Importe impagados	Fecha primer impago	Fecha último impago
TELECOMUNICACIONES	Telecomunicaciones	0 €	180< días entre 1er vcto. impagado y fecha de situación		761 €	26/06/2023	26/06/2023

Incidencias Judiciales				
Descripción	Número	Importe	Primera Referencia	Última Referencia
PROCEDIMIENTOS ANTE JUZGADOS DE LO MERCANTIL	0	0 €		
INCIDENCIAS CON LAS ADMINISTRACIONES PÚBLICAS	10	0 €	30/08/2023	16/01/2025
PROCEDIMIENTOS ANTE JUZGADOS DE LO CIVIL	2	0 €	19/11/2023	09/02/2024
PROCEDIMIENTOS ANTE JUZGADOS DE LO SOCIAL	2	0 €	17/12/2024	27/02/2025
Detalle de Acuerdos de Refinanciación e Incidencias Judiciales y Administrativas				
Tipo	Fecha	Demandante	Fase Publicada	Importe
Incidencias con la Administración Local	16/01/2025	ADMINISTRACION LOCAL	NOTIFICACIÓN DE EJECUCIÓN	0 €
Incidencias con la Administración Local	18/01/2024	ADMINISTRACION LOCAL	EMBARGO	0 €
Incidencias con la Administración Local	09/01/2024	ADMINISTRACION LOCAL	NOTIFICACIÓN DE EJECUCIÓN	0 €
Incidencias con la Administración Local	30/08/2023	ADMINISTRACION LOCAL	NOTIFICACIÓN DE EJECUCIÓN	0 €
Procedimientos por la Ley de Enjuiciamiento Civil 1/2000	09/02/2024	UN DEMANDANTE	CITACION	0 €
Procedimientos por la Ley de Enjuiciamiento Civil 1/2000	19/11/2023	UN DEMANDANTE	CITACION	0 €
Procedimientos ante Juzgados de lo Social	27/02/2025		INSOLVENCIA	
Procedimientos ante Juzgados de lo Social	17/12/2024	UN DEMANDANTE	CITACION	0 €