

Informe de Solvencia

MUTUA MADRILEÑA AUTOMOVILISTA SOCIEDAD DE SEGUROS A PRIMA FIJA (V28027118)

18/03/2025

Fuente de datos: Experian® | Axesor

RedClaimer

REDCLAIMER LEGALTECH S.L.

Avda. Gran Capitán, 46, 1º, oficina 5
Córdoba/España

677304532

<https://redclaimer.es>

info@redclaimer.es

WhatsApp: 649036612

Resumen del Informe

VIABILIDAD DE COBRO

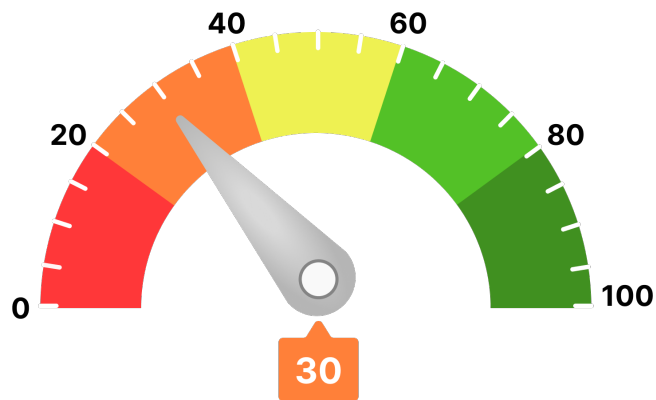

Para llegar a este valor, se han tenido en consideración parámetros como:

- Scoring de valoración de la compañía
- Comportamiento de pagos de la compañía
- Estimación de la probabilidad de que la empresa produzca impagos a proveedores
- Capacidad máxima de solvencia estimada y su comparativa sectorial
- Presentación anual de cuentas
- Otros relativos a la capacidad y conducta de pago de la deudora

Ha de indicarse que el análisis realizado se fundamenta y sustenta en los datos que el cliente ha entregado, así como los aportados por la compañía **AXESOR | MONITORIZA**, por lo que a este respecto **RedClaimer** se mantiene en la distancia sobre la veracidad o exactitud de los mismos, declinando cualquier responsabilidad derivada de la inexactitud, desactualización, error u omisión de los datos necesarios para redactar este informe.

Resumen de riesgo

Constitución: 13/03/1930

Estado: Activa

Fecha de Última Publicación BORME: 10/03/2025

Acto de Última Publicación BORME: Convocatoria de Juntas

CNAE: 6512

Descripción CNAE: Seguros distintos de los seguros de vida

Código LEI: 95980020140005325671

Grupo Económico: MUTUA MADRILEÑA AUTOMOVILISTA SOCIEDAD DE SEGUROS A PRIMA FIJA

Riesgo

Probabilidad de Impago

Probabilidad de impago empresarial

Probabilidad de impago media sectorial

Riesgo Máximo Aconsejado

Empresa

-

Capacidad Máxima de Solvencia

Empresa

Medio del sector y mismo tamaño

-

-

Resumen de Comportamiento en Pagos

AA.PP. y Entidades Financieras y Comerciales

100806040200

BuenoAceptableDeficienteCríticoImpago

Aceptable

Experian Bureau Empresarial (EBE)

EBE®

Núm. impagos: 0

Importe: 0 €

Acuerdos de Refinanciación e Incidencias Judiciales y Administrativas	Núm.	Importe
PROCEDIMIENTOS ANTE JUZGADOS DE LO MERCANTIL	0	0 €
INCIDENCIAS CON LAS ADMINISTRACIONES PÚBLICAS	0	0 €
PROCEDIMIENTOS ANTE JUZGADOS DE LO CIVIL	2	26.645 €
PROCEDIMIENTOS ANTE JUZGADOS DE LO SOCIAL	1	1.916 €

Información Financiera

Información no disponible para la sociedad consultada

Probabilidad de Impago

Comparativa sectorial:

Probabilidad de impago
empresarial
i!

Probabilidad de impago
media sectorial
i!

Riesgo Máximo Aconsejado

Evolución del Riesgo Máximo Aconsejado

Incidencias Judiciales

Descripción	Número	Importe	Primera Referencia	Última Referencia
PROCEDIMIENTOS ANTE JUZGADOS DE LO MERCANTIL	0	0 €		
INCIDENCIAS CON LAS ADMINISTRACIONES PÚBLICAS	0	0 €		
PROCEDIMIENTOS ANTE JUZGADOS DE LO CIVIL	2	26.645 €	11/06/2019	04/04/2022
PROCEDIMIENTOS ANTE JUZGADOS DE LO SOCIAL	1	1.916 €	17/11/2020	17/11/2020

Detalle de Acuerdos de Refinanciación e Incidencias Judiciales y Administrativas

Tipo	Fecha	Demandante	Fase Publicada	Importe
Procedimientos por la Ley de Enjuiciamiento Civil 1/2000	04/04/2022	UN DEMANDANTE	SENTENCIA	0 €
Procedimientos por la Ley de Enjuiciamiento Civil 1/2000	11/06/2019	CONSORCIO DE COMPENSACION DE SEGUROS	SENTENCIA	26.645 €
Procedimientos ante Juzgados de lo Social	17/11/2020	CONSORCIO DE COMPENSACION DE SEGUROS MADRID CIVIL	NOTIFICACION DE SENTENCIA	1.916 €