

## Informe de Solvencia

### JACQUELINE RESTAURANT SL (B67552836)

27/03/2025

Fuente de datos: Experian® | Axesor

**Red**Claimer

**REDCLAIMER LEGALTECH S.L.**

Avda. Gran Capitán, 46, 1º, oficina 5  
Córdoba/España  
677304532

<https://redclaimer.es>

[info@redclaimer.es](mailto:info@redclaimer.es)

WhatsApp: 649036612

## Resumen del Informe

### VIABILIDAD DE COBRO

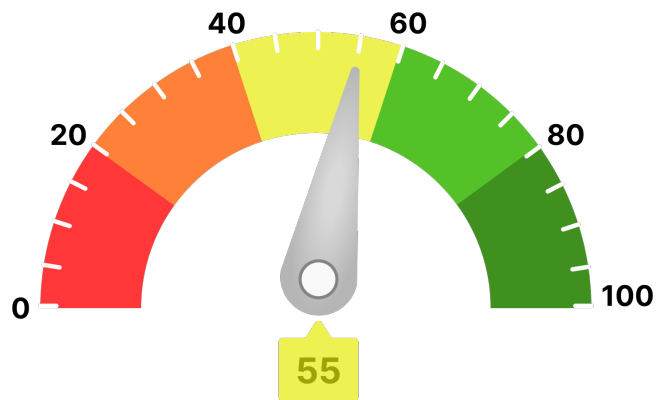

Para llegar a este valor, se han tenido en consideración parámetros como:

- Scoring de valoración de la compañía
- Comportamiento de pagos de la compañía
- Estimación de la probabilidad de que la empresa produzca impagos a proveedores
- Capacidad máxima de solvencia estimada y su comparativa sectorial
- Presentación anual de cuentas
- Otros relativos a la capacidad y conducta de pago de la deudora

Ha de indicarse que el análisis realizado se fundamenta y sustenta en los datos que el cliente ha entregado, así como los aportados por la compañía **AXESOR | MONITORIZA**, por lo que a este respecto **RedClaimer** se mantiene en la distancia sobre la veracidad o exactitud de los mismos, declinando cualquier responsabilidad derivada de la inexactitud, desactualización, error u omisión de los datos necesarios para redactar este informe.

Resumen de riesgo

Constitución: 01/01/2020

Estado: Activa

Fecha de Última Publicación BORME:  
25/03/2024

Acto de Última Publicación BORME: Ampliación  
de Capital

CNAE: 5610

Descripción CNAE: Restaurantes y puestos de  
comidas

Tamaño: Microempresa

Tamaño UE: PYME (Pequeña)

Scoring

3/10

Riesgo Elevado

Resumen de Comportamiento en Pagos

AA.PP. y Entidades Financieras y Comerciales



Aceptable

Experian Bureau Empresarial (EBE)

**EBE®** Núm. impagos: 1      Importe: 208 €

Acuerdos de Refinanciación e Incidencias Judiciales y Administrativas	Núm.	Importe
PROCEDIMIENTOS ANTE JUZGADOS DE LO MERCANTIL	0	0 €
INCIDENCIAS CON LAS ADMINISTRACIONES PÚBLICAS	0	0 €
PROCEDIMIENTOS ANTE JUZGADOS DE LO CIVIL	0	0 €
PROCEDIMIENTOS ANTE JUZGADOS DE LO SOCIAL	3	0 €

Probabilidad de Impago

7,09 %

Probabilidad de impago  
empresarial  
¡Elevado!

5,63 %

Probabilidad de impago  
media sectorial  
¡Elevado!

Riesgo Máximo Aconsejado

Empresa

18.000 €

Capacidad Máxima de Solvencia

Empresa

22.000 €

Medio del sector y mismo tamaño

22.766 €

Información Financiera

	2022	2023	Var.2023-2022
Cifra de Negocios	620.956 €	3.681.841 €	492,93 %
Fondo de Maniobra	-810.290 €	-245.321 €	69,72 %
Endeudamiento	1.097.716,41 €	1.070.773,94 €	-2,45 %
Autonomía Financiera	-80,72 €	22,45 €	127,81 %
Free Cash Flow	-328.899 €	767.201 €	333,26 %
Ebitda	-307.759 €	485.938 €	257,90 %
BAI	-407.061 €	340.300 €	183,60 %
Resultado Ejercicio	-407.061 €	340.300 €	183,60 %
Plazo Medio Cobro (días)	110 €	2 €	-98,11 %
Plazo Medio Pago (días)	0 €	89 €	0 %

Endeudamiento: endeudamiento total sin empresas del grupo

Evolución Scoring axesor

Últimas 4 revisiones del scoring	Evolución	Fecha	Evento
	↑ Positiva	19/11/24	Actualización de información relevante
	= Neutra	13/11/24	Actualización de información relevante
	= Neutra	02/02/24	Actualización de información relevante
	↑ Positiva	17/10/23	Revisión de la calificación por modificaciones en la consideración de actividad

Probabilidad de Impago

Probabilidad estimada de impagos para los próximos 12 meses: **7,09 % Elevado Riesgo**

Comparativa sectorial:

- CNAE: 5610 Restaurantes y puestos de comidas
- Tamaño: Microempresa
- Número de empresas con las que se realiza la comparativa: 14.658

Posición relativa respecto al sector: ↓ Negativa

Evolución de la empresa: ↑ Positiva



Probabilidad de impago  
empresarial  
**¡Elevado!**

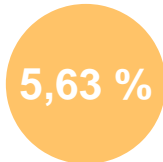

Probabilidad de impago  
media sectorial  
**¡Elevado!**

Datos más relevantes

La probabilidad de que la sociedad incumpla sus obligaciones de pago en los vencimientos establecidos, estimada por nuestros modelos de calificación, es de un 7,088%.

En caso de que el impago llegase a suceder, la severidad de la pérdida dependerá de factores como la prontitud en el inicio de gestiones de recobro, de la existencia de documentos ejecutivos que soporten el crédito o la existencia de garantías o bienes libres de cargas a nombre del deudor. Por lo tanto, no debe interpretarse la probabilidad de incumplimiento únicamente como la pérdida de la totalidad del importe adeudado.

Riesgo Máximo Aconsejado

Evolución del Riesgo Máximo Aconsejado

El Riesgo máximo aconsejado del último año es de 18.000 €.  
La evolución es **positiva**.

Comportamiento en Pagos				
Impagos en EBE	Número	Importe	Primera Referencia	Última Referencia
Impagos registrados en EBE	1	208 €	16/07/2024	27/03/2025

Esta información ha sido obtenida a través de la consulta al fichero Experian Bureau Empresarial (EBE). Sólo puede ser utilizada para la finalidad de concesiones de crédito, seguimiento y control de los créditos. Esta información no se podrá incorporar a ninguna base de datos ni reutilizarla y no se podrá ceder o transmitir a terceros, copiar o reproducir.

Detalle EBE							
Tipo de Acreedor	Producto	Importe de las operaciones	Situación	Nº de impagados	Importe impagados	Fecha primer impago	Fecha último impago
SOCIEDADES DE GARANTIA RECIPROCA	Avales y garantías	31.500 €	180< días entre 1er vcto. impagado y fecha de situación		208 €	16/07/2024	16/07/2024

Incidencias Judiciales				
Descripción	Número	Importe	Primera Referencia	Última Referencia
PROCEDIMIENTOS ANTE JUZGADOS DE LO MERCANTIL	0	0 €		
INCIDENCIAS CON LAS ADMINISTRACIONES PÚBLICAS	0	0 €		
PROCEDIMIENTOS ANTE JUZGADOS DE LO CIVIL	0	0 €		
PROCEDIMIENTOS ANTE JUZGADOS DE LO SOCIAL	3	0 €	18/01/2024	05/11/2024
Detalle de Acuerdos de Refinanciación e Incidencias Judiciales y Administrativas				
Tipo	Fecha	Demandante	Fase Publicada	Importe
Procedimientos ante Juzgados de lo Social	05/11/2024	UN DEMANDANTE	NOTIFICACION DE SENTENCIA	0 €
Procedimientos ante Juzgados de lo Social	18/01/2024	UN DEMANDANTE	NOTIFICACION DE SENTENCIA	0 €