

Informe de Solvencia

ENMATHI SANTO DOMINGO SL (B45910478)

04/04/2025

Fuente de datos: Experian® | Axesor

RedClaimer

REDCLAIMER LEGALTECH S.L.

Avda. Gran Capitán, 46, 1º, oficina 5
Córdoba/España
677304532

<https://redclaimer.es>

info@redclaimer.es

WhatsApp: 649036612

Resumen del Informe

VIABILIDAD DE COBRO

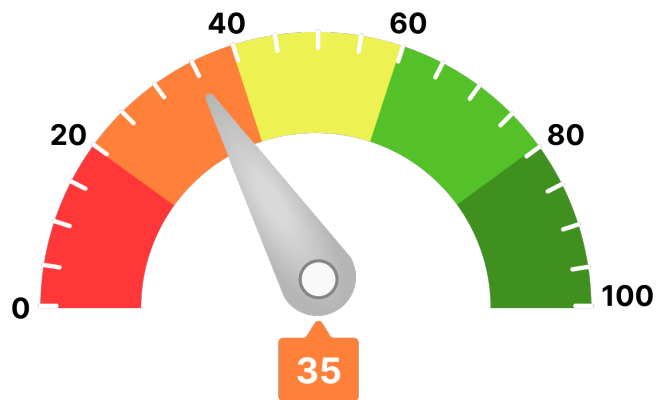

Para llegar a este valor, se han tenido en consideración parámetros como:

- Scoring de valoración de la compañía
- Comportamiento de pagos de la compañía
- Estimación de la probabilidad de que la empresa produzca impagos a proveedores
- Capacidad máxima de solvencia estimada y su comparativa sectorial
- Presentación anual de cuentas
- Otros relativos a la capacidad y conducta de pago de la deudora

Ha de indicarse que el análisis realizado se fundamenta y sustenta en los datos que el cliente ha entregado, así como los aportados por la compañía **AXESOR | MONITORIZA**, por lo que a este respecto **RedClaimer** se mantiene en la distancia sobre la veracidad o exactitud de los mismos, declinando cualquier responsabilidad derivada de la inexactitud, desactualización, error u omisión de los datos necesarios para redactar este informe.

Resumen de riesgo

Constitución: 24/05/2019

Estado: Activa

Fecha de Última Publicación BORME:
13/06/2024

Acto de Última Publicación BORME: Ampliación
de objeto social

CNAE: 4729

Descripción CNAE: Otro comercio al por menor
de productos alimenticios en establecimientos
especializados

Tamaño: Microempresa

Grupo Económico: ENMATHI CONSULTING
GROUP SL

Tamaño UE: PYME (Pequeña)

Scoring

2/10



Riesgo Máximo

Resumen de Comportamiento en Pagos

AA.PP. y Entidades Financieras y Comerciales

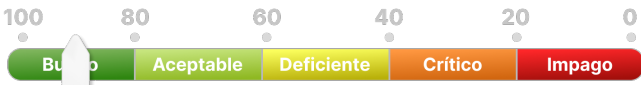

Bueno

Experian Bureau Empresarial (EBE)

EBE®

Núm. impagos:

0

Importe:

0 €

Acuerdos de Refinanciación e Incidencias Judiciales y Administrativas	Núm.	Importe
PROCEDIMIENTOS ANTE JUZGADOS DE LO MERCANTIL	0	0 €
INCIDENCIAS CON LAS ADMINISTRACIONES PÚBLICAS	0	0 €
PROCEDIMIENTOS ANTE JUZGADOS DE LO CIVIL	0	0 €
PROCEDIMIENTOS ANTE JUZGADOS DE LO SOCIAL	0	0 €

Probabilidad de Impago

18,96 %

Probabilidad de impago
empresarial
¡Máximo!

4,12 %

Probabilidad de impago
media sectorial
¡Elevado!

Riesgo Máximo Aconsejado

Empresa

0 €

Capacidad Máxima de Solvencia

Empresa

0 €

Medio del sector y mismo tamaño

39.579 €

Información Financiera

	2021	2022	Var.2022-2021
Cifra de Negocios	951.774 €	1.751.388 €	84,01 %
Fondo de Maniobra	-484.492 €	-526.009 €	-8,57 %
Endeudamiento	721.439,78 €	741.828,74 €	2,83 %
Autonomía Financiera	0,27 €	-10,75 €	-4.148,02 %
Free Cash Flow	422.882 €	41.197 €	-90,26 %
Ebitda	19.416 €	-889 €	-104,58 %
BAI	-859 €	-73.914 €	-8.506,73 %
Resultado Ejercicio	-859 €	-73.914 €	-8.506,73 %
Plazo Medio Cobro (días)	9 €	6 €	-39,94 %
Plazo Medio Pago (días)	129 €	94 €	-27,53 %

Endeudamiento: endeudamiento total sin empresas del grupo

Evolución Scoring axesor

Últimas 4 revisiones del scoring

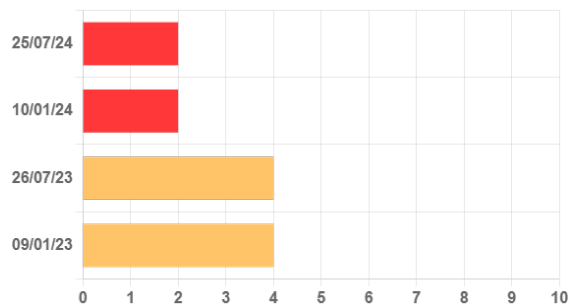

Evolución	Fecha	Evento
Neutra	25/07/24	Actualización de información relevante
Negativa	10/01/24	Revisión de la calificación realizada por un analista experto de axesor
Neutra	26/07/23	Actualización de información relevante
Negativa	09/01/23	Revisión de la calificación realizada por un analista experto de axesor

Probabilidad de Impago

Probabilidad estimada de impagos para los próximos 12 meses: **18,96 % Máximo Riesgo**

Comparativa sectorial:

- CNAE: 4729 Otro comercio al por menor de productos alimenticios en establecimientos especializados
- Tamaño: Microempresa
- Número de empresas con las que se realiza la comparativa: 1.479

Posición relativa respecto al sector: **Negativa**

Evolución de la empresa: **Neutra**



Probabilidad de impago
empresarial
¡Máximo!

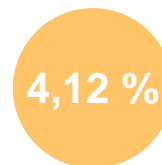

Probabilidad de impago
media sectorial
¡Elevado!

Datos más relevantes

La probabilidad de que la sociedad incumpla sus obligaciones de pago en los vencimientos establecidos, estimada por nuestros modelos de calificación, es de un 18,957%.

En caso de que el impago llegase a suceder, la severidad de la pérdida dependerá de factores como la prontitud en el inicio de gestiones de recobro, de la existencia de documentos ejecutivos que soporten el crédito o la existencia de garantías o bienes libres de cargas a nombre del deudor. Por lo tanto, no debe interpretarse la probabilidad de incumplimiento únicamente como la pérdida de la totalidad del importe adeudado.

Riesgo Máximo Aconsejado

Evolución del Riesgo Máximo Aconsejado

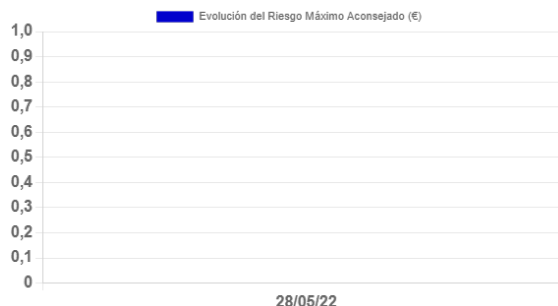

Incidencias Judiciales				
Descripción	Número	Importe	Primera Referencia	Última Referencia
PROCEDIMIENTOS ANTE JUZGADOS DE LO MERCANTIL	0	0 €		
INCIDENCIAS CON LAS ADMINISTRACIONES PÚBLICAS	0	0 €		
PROCEDIMIENTOS ANTE JUZGADOS DE LO CIVIL	0	0 €		
PROCEDIMIENTOS ANTE JUZGADOS DE LO SOCIAL	0	0 €		