

Informe de Solvencia

AGORA VILLENA SL (B54830286)

06/05/2025

Fuente de datos: Experian® | Axesor

RedClaimer

REDCLAIMER LEGALTECH S.L.

Avda. Gran Capitán, 46, 1º, oficina 5
Córdoba/España
677304532

<https://redclaimer.es>

info@redclaimer.es

WhatsApp: 649036612

Resumen del Informe

VIABILIDAD DE COBRO

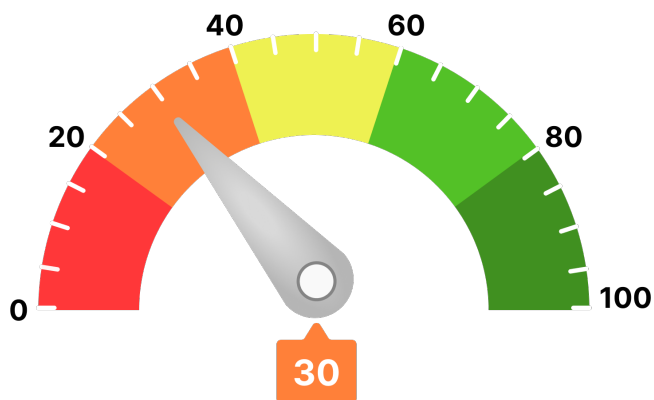

Para llegar a este valor, se han tenido en consideración parámetros como:

- Scoring de valoración de la compañía
- Comportamiento de pagos de la compañía
- Estimación de la probabilidad de que la empresa produzca impagos a proveedores
- Capacidad máxima de solvencia estimada y su comparativa sectorial
- Presentación anual de cuentas
- Otros relativos a la capacidad y conducta de pago de la deudora

Ha de indicarse que el análisis realizado se fundamenta y sustenta en los datos que el cliente ha entregado, así como los aportados por la compañía **AXESOR | MONITORIZA**, por lo que a este respecto **RedClaimer** se mantiene en la distancia sobre la veracidad o exactitud de los mismos, declinando cualquier responsabilidad derivada de la inexactitud, desactualización, error u omisión de los datos necesarios para redactar este informe.

Resumen de riesgo

Constitución: 24/12/2014
Estado: Activa en Situación Concursal
Fecha de Última Publicación BORME: 10/04/2025
Acto de Última Publicación BORME: Situación concursal
CNAE: 4642
Descripción CNAE: Comercio al por mayor de prendas de vestir y calzado
Código LEI: 95980035CF6B8E35UP77
Tamaño: Microempresa
Tamaño UE: Microempresa



Probabilidad de Impago

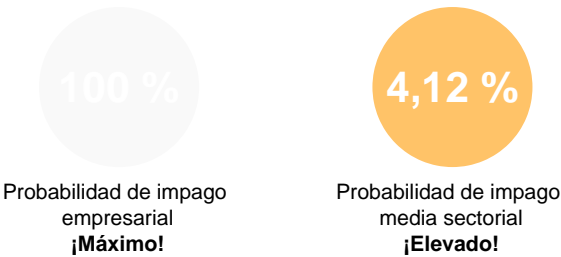

Riesgo Máximo Aconsejado

Empresa	
	0 €

Capacidad Máxima de Solvencia

Empresa		Medio del sector y mismo tamaño
	0 €	33.864 €

Resumen de Comportamiento en Pagos



Experian Bureau Empresarial (EBE)

EBE® Núm. impagos: 1 Importe: 415 €

Acuerdos de Refinanciación e Incidencias Judiciales y Administrativas	Núm.	Importe
PROCEDIMIENTOS ANTE JUZGADOS DE LO MERCANTIL	0	0 €
INCIDENCIAS CON LAS ADMINISTRACIONES PÚBLICAS	0	0 €
PROCEDIMIENTOS ANTE JUZGADOS DE LO CIVIL	0	0 €
PROCEDIMIENTOS ANTE JUZGADOS DE LO SOCIAL	0	0 €

Información Financiera

	2022	2023	Var.2023-2022
Cifra de Negocios	771.473 €	741.193 €	-3,92 %
Fondo de Maniobra	275.774 €	271.730 €	-1,47 %
Endeudamiento	615.786,53 €	579.426,50 €	-5,90 %
Autonomía Financiera	20,08 €	22,63 €	12,69 %
Free Cash Flow	64.964 €	49.515 €	-23,78 %
Ebitda	45.127 €	54.427 €	20,61 %
BAI	18.785 €	18.125 €	-3,51 %
Resultado Ejercicio	14.524 €	14.738 €	1,47 %
Plazo Medio Cobro (días)	94 €	103 €	9,75 %
Plazo Medio Pago (días)	47 €	53 €	13,59 %

Endeudamiento: endeudamiento total sin empresas del grupo

Evolución Scoring axesor

Últimas 4 revisiones del scoring

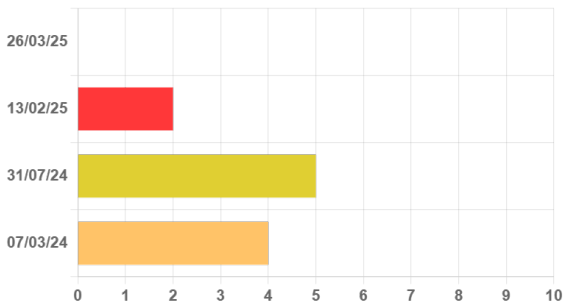

Evolución	Fecha	Evento
⬇️ Negativa	26/03/25	Revisión de la calificación por publicación de hechos relevantes
⬇️ Negativa	13/02/25	Actualización de información relevante
⬆️ Positiva	31/07/24	Actualización de información relevante
⬆️ Positiva	07/03/24	Actualización de información relevante

Probabilidad de Impago

Probabilidad estimada de impagos para los próximos 12 meses: 100 % Máximo Riesgo

Comparativa sectorial:

- CNAE: 4642 Comercio al por mayor de prendas de vestir y calzado
- Tamaño: Microempresa
- Número de empresas con las que se realiza la comparativa: 1.081

Posición relativa respecto al sector: ⬇️ Negativa

Evolución de la empresa: ⬇️ Negativa

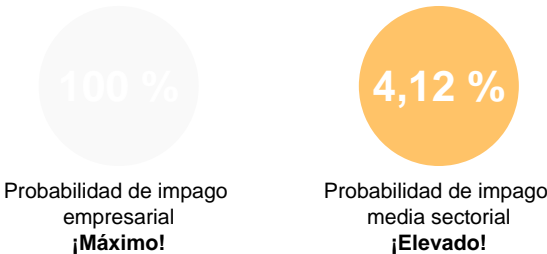

Datos más relevantes

Nuestros registros internos indican que la sociedad presenta una probabilidad de incumplimiento del 100%.

En este caso, la severidad de la pérdida dependerá de factores como la prontitud en el inicio de gestiones de recobro, de la existencia de documentos ejecutivos que soporten el crédito o la existencia de garantías o bienes libres de cargas a nombre del deudor. Por lo tanto, no debe interpretarse la probabilidad de incumplimiento únicamente como la pérdida de la totalidad del importe adeudado.

Riesgo Máximo Aconsejado

Evolución del Riesgo Máximo Aconsejado



El Riesgo máximo aconsejado del último año es de 0 €.
La evolución es **negativa**.

Comportamiento en Pagos				
Impagos en EBE	Número	Importe	Primera Referencia	Última Referencia
Impagos registrados en EBE	1	415 €	05/11/2024	06/05/2025

Esta información ha sido obtenida a través de la consulta al fichero Experian Bureau Empresarial (EBE). Sólo puede ser utilizada para la finalidad de concesiones de crédito, seguimiento y control de los créditos. Esta información no se podrá incorporar a ninguna base de datos ni reutilizarla y no se podrá ceder o transmitir a terceros, copiar o reproducir.

Detalle EBE							
Tipo de Acreedor	Producto	Importe de las operaciones	Situación	Nº de impagos	Importe impagos	Fecha primer impago	Fecha último impago
COOPERATIVAS DE CREDITO	Póliza de crédito, descuento comercial	30.000 €	150<días entre 1er voto. impagado y fecha de situación< 180	5	415 €	05/11/2024	02/04/2025

Incidencias Judiciales				
Descripción	Número	Importe	Primera Referencia	Última Referencia
PROCEDIMIENTOS ANTE JUZGADOS DE LO MERCANTIL	0	0 €		
INCIDENCIAS CON LAS ADMINISTRACIONES PÚBLICAS	0	0 €		
PROCEDIMIENTOS ANTE JUZGADOS DE LO CIVIL	0	0 €		
PROCEDIMIENTOS ANTE JUZGADOS DE LO SOCIAL	0	0 €		
Detalle de Acuerdos de Refinanciación e Incidencias Judiciales y Administrativas				
Tipo	Fecha	Demandante	Fase Publicada	Importe
Procedimiento de Concurso (Ley Concursal 22/2003)	12/03/2025		DECLARACION CONCURSO SIN MASA	0 €