

## Informe de Solvencia

### AGROMECHANICA PACO SL

21/05/2024

Fuente de datos: Experian® | Axesor

**Red**Claimer

**REDCLAIMER LEGALTECH S.L.**

Avda. Gran Capitán, 46, 1º, oficina 5  
Córdoba/España  
677304532

<https://redclaimer.es>

[info@redclaimer.es](mailto:info@redclaimer.es)

WhatsApp: 649036612

## Resumen del Informe

### VIABILIDAD DE COBRO

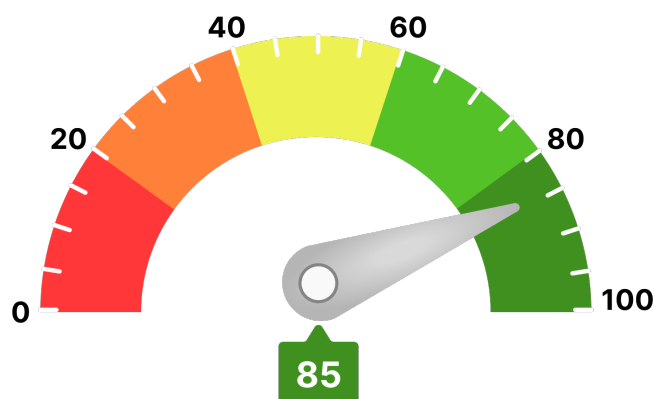

Para llegar a este valor, se han tenido en consideración parámetros como:

- Scoring de valoración de la compañía
- Comportamiento de pagos de la compañía
- Estimación de la probabilidad de que la empresa produzca impagos a proveedores
- Capacidad máxima de solvencia estimada y su comparativa sectorial
- Presentación anual de cuentas
- Otros relativos a la capacidad y conducta de pago de la deudora

Ha de indicarse que el análisis realizado se fundamenta y sustenta en los datos que el cliente ha entregado, así como los aportados por la compañía **AXESOR | MONITORIZA**, por lo que a este respecto **RedClaimer** se mantiene en la distancia sobre la veracidad o exactitud de los mismos, declinando cualquier responsabilidad derivada de la inexactitud, desactualización, error u omisión de los datos necesarios para redactar este informe.

Resumen de riesgo

Constitución: 04/03/2021

Estado: Activa

Fecha de Última Publicación BORME:  
22/03/2021

Acto de Última Publicación BORME:  
Nombramientos

CNAE: 4520

Descripción CNAE: Mantenimiento y reparación  
de vehículos de motor

Tamaño UE: Microempresa



Probabilidad de Impago



Probabilidad de impago  
empresarial  
¡Moderado!



Probabilidad de impago  
media sectorial  
¡Elevado!

Riesgo Máximo Aconsejado

Empresa	
1.000 €	

Capacidad Máxima de Solvencia

Empresa		Medio del sector y mismo tamaño
11.000 €		-

Resumen de Comportamiento en Pagos

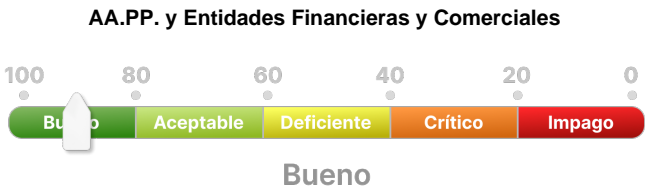

Experian Bureau Empresarial (EBE)

EBE® Núm. impagos: 0      Importe: 0 €

Acuerdos de Refinanciación e Incidencias Judiciales y Administrativas	Núm.	Importe
PROCEDIMIENTOS ANTE JUZGADOS DE LO MERCANTIL	0	0 €
INCIDENCIAS CON LAS ADMINISTRACIONES PÚBLICAS	0	0 €
PROCEDIMIENTOS ANTE JUZGADOS DE LO CIVIL	0	0 €
PROCEDIMIENTOS ANTE JUZGADOS DE LO SOCIAL	0	0 €

Información Financiera

Información no disponible para la sociedad consultada

## Evolución Scoring axesor

### Últimas 4 revisiones del scoring

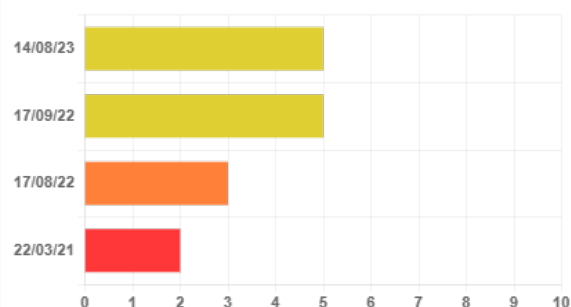

Evolución	Fecha	Evento
Neutra	14/08/23	Actualización de información relevante
Positiva	17/09/22	Primera calificación con los nuevos modelos axesor
Positiva	17/08/22	Revisión de la calificación por modificaciones en la consideración de actividad.
Image not found or	22/03/21	Actualización de información mercantil relevante.

## Probabilidad de Impago

Probabilidad estimada de impagos para los próximos 12 meses: **2,07 % Moderado Riesgo**

### Comparativa sectorial:

- CNAE: 4520 Mantenimiento y reparación de vehículos de motor
- Tamaño: Desconocido
- Número de empresas con las que se realiza la comparativa: 10.624

Posición relativa respecto al sector: **Positiva**

Evolución de la empresa: **Neutra**

**2,07 %**

Probabilidad de impago  
empresarial  
**¡Moderado!**

**4,06 %**

Probabilidad de impago  
media sectorial  
**¡Elevado!**

### Datos más relevantes

La probabilidad de que la sociedad incumpla sus obligaciones de pago en los vencimientos establecidos, estimada por nuestros modelos de calificación, es de un 2,066%.

En caso de que el impago llegase a suceder, la severidad de la pérdida dependerá de factores como la prontitud en el inicio de gestiones de recobro, de la existencia de documentos ejecutivos que soporten el crédito o la existencia de garantías o bienes libres de cargas a nombre del deudor. Por lo tanto, no debe interpretarse la probabilidad de incumplimiento únicamente como la pérdida de la totalidad del importe adeudado.

## Riesgo Máximo Aconsejado

### Evolución del Riesgo Máximo Aconsejado

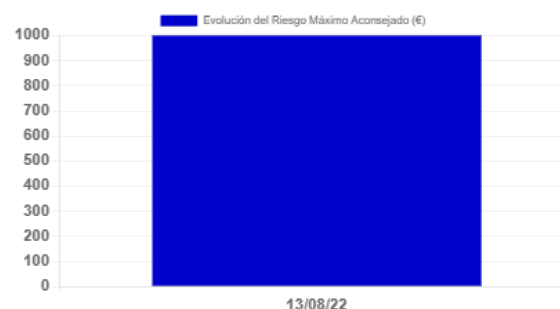

Incidencias Judiciales				
Descripción	Número	Importe	Primera Referencia	Última Referencia
PROCEDIMIENTOS ANTE JUZGADOS DE LO MERCANTIL	0		0 €	
INCIDENCIAS CON LAS ADMINISTRACIONES PÚBLICAS	0		0 €	
PROCEDIMIENTOS ANTE JUZGADOS DE LO CIVIL	0		0 €	
PROCEDIMIENTOS ANTE JUZGADOS DE LO SOCIAL	0		0 €	