

Informe de Solvencia

PEOPLE UNLIMITED SL (B86783297)

15/05/2025

Fuente de datos: Experian® | Axesor

RedClaimer

REDCLAIMER LEGALTECH S.L.

Avda. Gran Capitán, 46, 1º, oficina 5
Córdoba/España
677304532

<https://redclaimer.es>

info@redclaimer.es

WhatsApp: 649036612

Resumen del Informe

VIABILIDAD DE COBRO

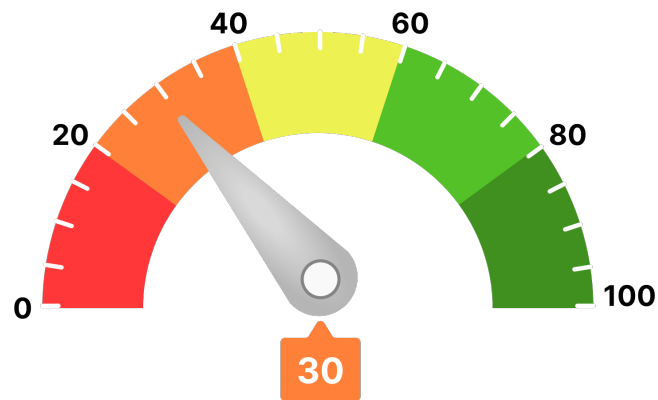

Para llegar a este valor, se han tenido en consideración parámetros como:

- Scoring de valoración de la compañía
- Comportamiento de pagos de la compañía
- Estimación de la probabilidad de que la empresa produzca impagos a proveedores
- Capacidad máxima de solvencia estimada y su comparativa sectorial
- Presentación anual de cuentas
- Otros relativos a la capacidad y conducta de pago de la deudora

Ha de indicarse que el análisis realizado se fundamenta y sustenta en los datos que el cliente ha entregado, así como los aportados por la compañía **AXESOR | MONITORIZA**, por lo que a este respecto **RedClaimer** se mantiene en la distancia sobre la veracidad o exactitud de los mismos, declinando cualquier responsabilidad derivada de la inexactitud, desactualización, error u omisión de los datos necesarios para redactar este informe.

Resumen de riesgo

Constitución: 15/07/2013
Estado: Inactiva por Extinción
Fecha de Última Publicación BORME: 08/05/2024
Acto de Última Publicación BORME: Extinción
CNAE: 7490
Descripción CNAE: Otras actividades profesionales, científicas y técnicas n.c.o.p.
Capital Social: 126.251,37 €
Tamaño: PEQUEÑA



Probabilidad de Impago

Probabilidad de impago empresarial ¡!
 Probabilidad de impago media sectorial ¡!

Riesgo Máximo Aconsejado

Empresa

0 €

Capacidad Máxima de Solvencia

Empresa

Medio del sector y mismo tamaño

-

-

Resumen de Comportamiento en Pagos

AA.PP. y Entidades Financieras y Comerciales



Crítico

Experian Bureau Empresarial (EBE)

EBE® Núm. impagos: 0 Importe: 0 €

Acuerdos de Refinanciación e Incidencias Judiciales y Administrativas	Núm.	Importe
PROCEDIMIENTOS ANTE JUZGADOS DE LO MERCANTIL	1	0 €
INCIDENCIAS CON LAS ADMINISTRACIONES PÚBLICAS	1	0 €
PROCEDIMIENTOS ANTE JUZGADOS DE LO CIVIL	1	0 €
PROCEDIMIENTOS ANTE JUZGADOS DE LO SOCIAL	2	0 €

Información Financiera

	2019	2020	Var.2020-2019
Cifra de Negocios	26.793 €	81.983 €	205,99 %
Fondo de Maniobra	139.103 €	119.853 €	-13,84 %
Endeudamiento	295.892,85 €	428.384,89 €	44,78 %
Autonomía Financiera	28,27 €	55,05 €	94,74 %
Free Cash Flow	-565.709 €	-832.629 €	-47,18 %
Ebitda	-593.801 €	-980.803 €	-65,17 %
BAI	-636.743 €	-1.036.076 €	-62,72 %
Resultado Ejercicio	-636.743 €	-904.692 €	-42,08 %
Plazo Medio Cobro (días)	148 €	157 €	6,09 %
Plazo Medio Pago (días)	33 €	43 €	29,63 %

Endeudamiento: endeudamiento total sin empresas del grupo

Evolución Scoring axesor

Últimas 4 revisiones del scoring

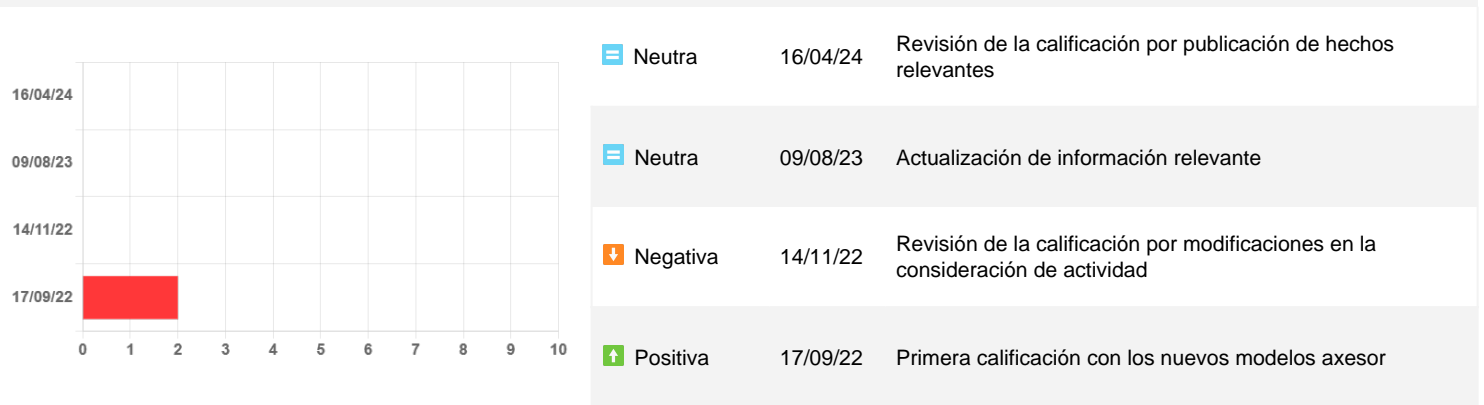

Probabilidad de Impago

Comparativa sectorial:

Probabilidad de impago
empresarial
i!

Probabilidad de impago
media sectorial
i!

Riesgo Máximo Aconsejado

Evolución del Riesgo Máximo Aconsejado

El Riesgo máximo aconsejado del último año es de 0 €. La evolución es **negativa**.



Incidencias Judiciales

Descripción	Número	Importe	Primera Referencia	Última Referencia
PROCEDIMIENTOS ANTE JUZGADOS DE LO MERCANTIL	1	0 €	08/03/2023	08/03/2023
INCIDENCIAS CON LAS ADMINISTRACIONES PÚBLICAS	1	0 €	20/04/2021	20/04/2021
PROCEDIMIENTOS ANTE JUZGADOS DE LO CIVIL	1	0 €	01/10/2021	01/10/2021
PROCEDIMIENTOS ANTE JUZGADOS DE LO SOCIAL	2	0 €	27/03/2022	19/12/2022

Detalle de Acuerdos de Refinanciación e Incidencias Judiciales y Administrativas

Tipo	Fecha	Demandante	Fase Publicada	Importe
Incidencias con la Seguridad Social	20/04/2021	MINISTERIO DE TRABAJO Y ECONOMIA SOCIAL	ACTA DE INFRACCION	0 €
Procedimientos por la Ley de Enjuiciamiento Civil 1/2000	01/10/2021	MARIANA ISABEL VISEU FERREIRA	CITACION	0 €
Procedimiento de Concurso (Ley Concursal 22/2003)	08/04/2024		CONCLUSIÓN. EXTINCIÓN	0 €
Procedimientos ante Juzgados de lo Social	19/12/2022	UN DEMANDANTE	NOTIFICACION DE SENTENCIA	0 €
Procedimientos ante Juzgados de lo Social	27/03/2022	UN DEMANDANTE	NOTIFICACION DE SENTENCIA	0 €