

## Informe de Solvencia

### INFLUENCER MARKETING LAB SL (B01997162)

15/05/2025

Fuente de datos: Experian® | Axesor

**Red**Claimer

**REDCLAIMER LEGALTECH S.L.**

Avda. Gran Capitán, 46, 1º, oficina 5  
Córdoba/España  
677304532

<https://redclaimer.es>

[info@redclaimer.es](mailto:info@redclaimer.es)

WhatsApp: 649036612

## Resumen del Informe

### VIABILIDAD DE COBRO

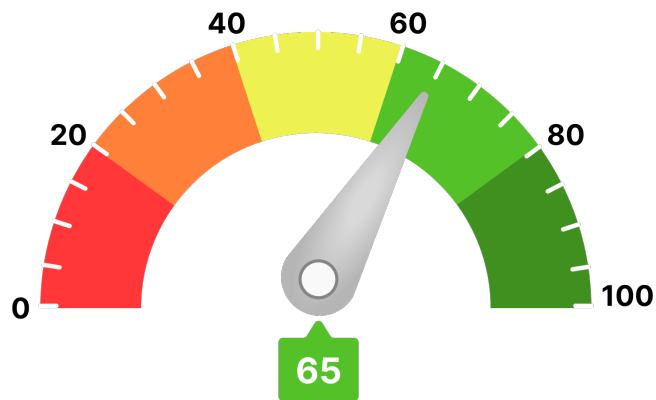

Para llegar a este valor, se han tenido en consideración parámetros como:

- Scoring de valoración de la compañía
- Comportamiento de pagos de la compañía
- Estimación de la probabilidad de que la empresa produzca impagos a proveedores
- Capacidad máxima de solvencia estimada y su comparativa sectorial
- Presentación anual de cuentas
- Otros relativos a la capacidad y conducta de pago de la deudora

Ha de indicarse que el análisis realizado se fundamenta y sustenta en los datos que el cliente ha entregado, así como los aportados por la compañía **AXESOR | MONITORIZA**, por lo que a este respecto **RedClaimer** se mantiene en la distancia sobre la veracidad o exactitud de los mismos, declinando cualquier responsabilidad derivada de la inexactitud, desactualización, error u omisión de los datos necesarios para redactar este informe.

#### Resumen de riesgo

Constitución: 01/10/2020

Estado: Activa

Fecha de Última Publicación BORME:  
24/05/2021

Acto de Última Publicación BORME:  
Modificaciones estatutarias

CNAE: 7311

Descripción CNAE: Agencias de publicidad

Scoring

5/10

Riesgo Moderado

#### Probabilidad de Impago

3,15 %

Probabilidad de impago  
empresarial  
**¡Moderado!**

4,21 %

Probabilidad de impago  
media sectorial  
**¡Elevado!**

#### Riesgo Máximo Aconsejado

Empresa

0 €

#### Capacidad Máxima de Solvencia

Empresa

Medio del sector y mismo tamaño

1.000 €

-

#### Resumen de Comportamiento en Pagos

AA.PP. y Entidades Financieras y Comerciales



Bueno

#### Experian Bureau Empresarial (EBE)

EBE®

Núm. impagos:

0

Importe:

0 €

Acuerdos de Refinanciación e Incidencias Judiciales y Administrativas	Núm.	Importe
PROCEDIMIENTOS ANTE JUZGADOS DE LO MERCANTIL	0	0 €
INCIDENCIAS CON LAS ADMINISTRACIONES PÚBLICAS	0	0 €
PROCEDIMIENTOS ANTE JUZGADOS DE LO CIVIL	0	0 €
PROCEDIMIENTOS ANTE JUZGADOS DE LO SOCIAL	0	0 €

#### Información Financiera

Información no disponible para la sociedad consultada

## Evolución Scoring axesor

### Últimas 4 revisiones del scoring

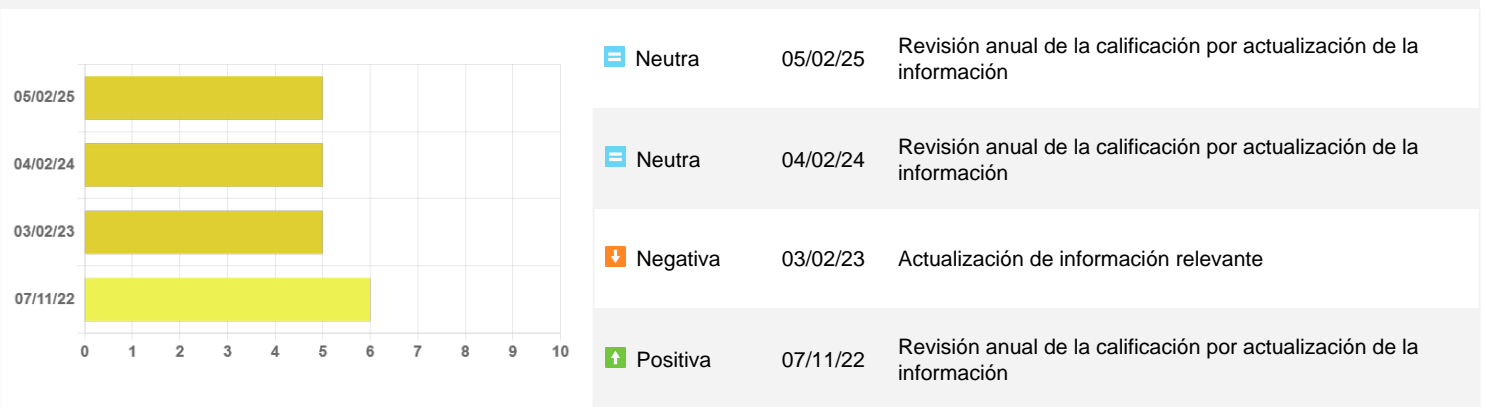

## Probabilidad de Impago

Probabilidad estimada de impagos para los próximos 12 meses: **3,15 % Moderado Riesgo**

### Comparativa sectorial:

- CNAE: 7311 Agencias de publicidad
- Tamaño: Desconocido
- Número de empresas con las que se realiza la comparativa: 3.506

Posición relativa respecto al sector: **↑ Positiva**

Evolución de la empresa: **= Neutra**

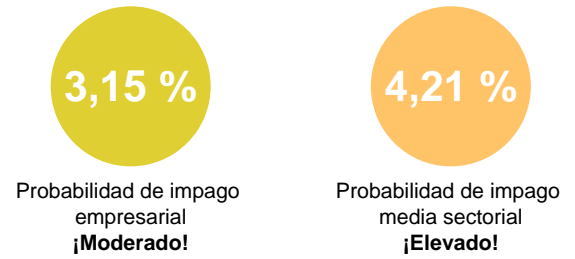

### Datos más relevantes

La probabilidad de que la sociedad incumpla sus obligaciones de pago en los vencimientos establecidos, estimada por nuestros modelos de calificación, es de un 3,154%.

En caso de que el impago llegase a suceder, la severidad de la pérdida dependerá de factores como la prontitud en el inicio de gestiones de recobro, de la existencia de documentos ejecutivos que soporten el crédito o la existencia de garantías o bienes libres de cargas a nombre del deudor. Por lo tanto, no debe interpretarse la probabilidad de incumplimiento únicamente como la pérdida de la totalidad del importe adeudado.

## Riesgo Máximo Aconsejado

### Evolución del Riesgo Máximo Aconsejado



El Riesgo máximo aconsejado del último año es de 0 €.  
 La evolución es **negativa**.

#### Incidencias Judiciales

Descripción	Número	Importe	Primera Referencia	Última Referencia
PROCEDIMIENTOS ANTE JUZGADOS DE LO MERCANTIL	0	0 €		
INCIDENCIAS CON LAS ADMINISTRACIONES PÚBLICAS	0	0 €		
PROCEDIMIENTOS ANTE JUZGADOS DE LO CIVIL	0	0 €		
PROCEDIMIENTOS ANTE JUZGADOS DE LO SOCIAL	0	0 €		