

## **Informe de Solvencia**

### **APPLIED VIABILITY CONSULTING TECHNOLOGY AND MARKETING SL (B65430076)**

**02/06/2025**

Fuente de datos: Experian® | Axesor

**RedClaimer**

**REDCLAIMER LEGALTECH S.L.**

Avda. Gran Capitán, 46, 1º, oficina 5  
Córdoba/España

677304532

<https://redclaimer.es>

[info@redclaimer.es](mailto:info@redclaimer.es)

WhatsApp: 649036612

## Resumen del Informe

### VIABILIDAD DE COBRO

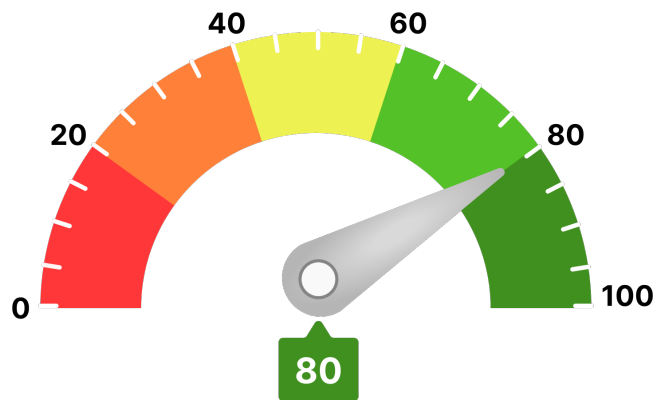

Para llegar a este valor, se han tenido en consideración parámetros como:

- Scoring de valoración de la compañía
- Comportamiento de pagos de la compañía
- Estimación de la probabilidad de que la empresa produzca impagos a proveedores
- Capacidad máxima de solvencia estimada y su comparativa sectorial
- Presentación anual de cuentas
- Otros relativos a la capacidad y conducta de pago de la deudora

Ha de indicarse que el análisis realizado se fundamenta y sustenta en los datos que el cliente ha entregado, así como los aportados por la compañía **AXESOR | MONITORIZA**, por lo que a este respecto **RedClaimer** se mantiene en la distancia sobre la veracidad o exactitud de los mismos, declinando cualquier responsabilidad derivada de la inexactitud, desactualización, error u omisión de los datos necesarios para redactar este informe.

### Resumen de riesgo

Constitución: 15/11/2010

Estado: Activa

Fecha de Última Publicación BORME:  
09/12/2024

Acto de Última Publicación BORME:  
Nombramientos

CNAE: 6920

Descripción CNAE: Actividades de contabilidad,  
teneduría de libros, auditoría y asesoría fiscal

Tamaño: PEQUEÑA

Tamaño UE: PYME (Pequeña)

Scoring

6/10

Riesgo Moderado

### Resumen de Comportamiento en Pagos

AA.PP. y Entidades Financieras y Comerciales

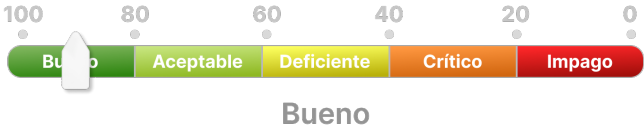

Experian Bureau Empresarial (EBE)

**EBE®** Núm. impagos: 0      Importe: 0 €

Acuerdos de Refinanciación e Incidencias Judiciales y Administrativas	Núm.	Importe
PROCEDIMIENTOS ANTE JUZGADOS DE LO MERCANTIL	0	0 €
INCIDENCIAS CON LAS ADMINISTRACIONES PÚBLICAS	0	0 €
PROCEDIMIENTOS ANTE JUZGADOS DE LO CIVIL	0	0 €
PROCEDIMIENTOS ANTE JUZGADOS DE LO SOCIAL	0	0 €

### Probabilidad de Impago

1,22 %

Probabilidad de impago  
empresarial  
**¡Moderado!**

3,09 %

Probabilidad de impago  
media sectorial  
**¡Moderado!**

### Riesgo Máximo Aconsejado

Empresa

2.000 €

### Capacidad Máxima de Solvencia

Empresa

6.000 €

Medio del sector y mismo tamaño

-

### Información Financiera

	2019	2020	Var.2020-2019
Cifra de Negocios	1.195.493 €	1.151.996 €	-3,64 %
Fondo de Maniobra	234.900 €	268.396 €	14,26 %
Endeudamiento	151.605,89 €	132.153,13 €	-12,83 %
Autonomía Financiera	62,35 €	68,06 €	9,16 %
Free Cash Flow	-73 €	-69.766 €	-95.653,27 %
Ebitda	-4.690 €	45.800 €	1.076,63 %
BAI	24.492 €	40.838 €	66,74 %
Resultado Ejercicio	18.215 €	30.588 €	67,93 %
Plazo Medio Cobro (días)	41 €	89 €	113,88 %
Plazo Medio Pago (días)	83 €	104 €	25,27 %

Endeudamiento: endeudamiento total sin empresas del grupo

### Evolución Scoring axesor

#### Últimas 4 revisiones del scoring

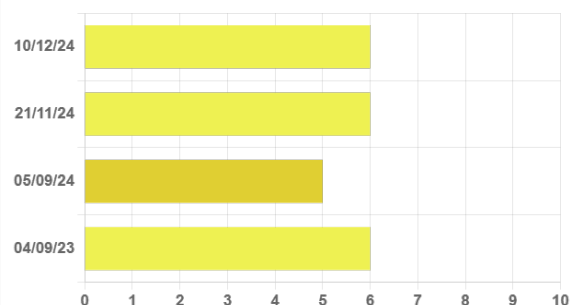

#### Evolución

#### Fecha

#### Evento

Neutra	10/12/24	Actualización de información relevante
Positiva	21/11/24	Actualización de información relevante
Negativa	05/09/24	Revisión anual de la calificación por actualización de la información
Negativa	04/09/23	Revisión de la calificación por caducidad de información financiera

### Probabilidad de Impago

Probabilidad estimada de impagos para los próximos 12 meses: **1,22 % Moderado Riesgo**

#### Comparativa sectorial:

- CNAE: 6920 Actividades de contabilidad, teneduría de libros, auditoría y asesoría fiscal
- Tamaño: Desconocido
- Número de empresas con las que se realiza la comparativa: 4.902

Posición relativa respecto al sector: **Positiva**

Evolución de la empresa: **Neutra**

1,22 %

Probabilidad de impago  
empresarial  
**¡Moderado!**

3,09 %

Probabilidad de impago  
media sectorial  
**¡Moderado!**

#### Datos más relevantes

La probabilidad de que la sociedad incumpla sus obligaciones de pago en los vencimientos establecidos, estimada por nuestros modelos de calificación, es de un 1,217%.

En caso de que el impago llegase a suceder, la severidad de la pérdida dependerá de factores como la prontitud en el inicio de gestiones de recobro, de la existencia de documentos ejecutivos que soporten el crédito o la existencia de garantías o bienes libres de cargas a nombre del deudor. Por lo tanto, no debe interpretarse la probabilidad de incumplimiento únicamente como la pérdida de la totalidad del importe adeudado.

### Riesgo Máximo Aconsejado

#### Evolución del Riesgo Máximo Aconsejado

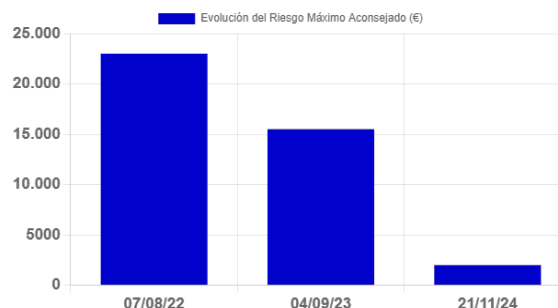

El Riesgo máximo aconsejado del último año es de 2.000 €.  
La evolución es **negativa**.

Incidencias Judiciales				
Descripción	Número	Importe	Primera Referencia	Última Referencia
PROCEDIMIENTOS ANTE JUZGADOS DE LO MERCANTIL	0		0 €	
INCIDENCIAS CON LAS ADMINISTRACIONES PÚBLICAS	0		0 €	
PROCEDIMIENTOS ANTE JUZGADOS DE LO CIVIL	0		0 €	
PROCEDIMIENTOS ANTE JUZGADOS DE LO SOCIAL	0		0 €	