

Informe de Solvencia

GUERRERO FRESH COMPANY SL
(B56994882)

02/06/2025

Fuente de datos: Experian® | Axesor

RedClaimer

REDCLAIMER LEGALTECH S.L.

Avda. Gran Capitán, 46, 1º, oficina 5
Córdoba/España
677304532

<https://redclaimer.es>

info@redclaimer.es

WhatsApp: 649036612

Resumen del Informe

VIABILIDAD DE COBRO

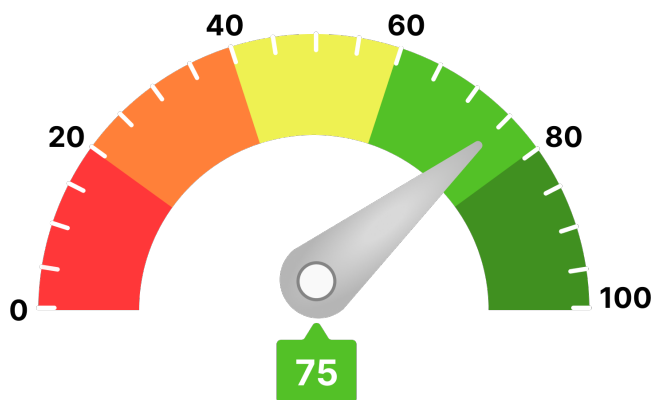

Para llegar a este valor, se han tenido en consideración parámetros como:

- Scoring de valoración de la compañía
- Comportamiento de pagos de la compañía
- Estimación de la probabilidad de que la empresa produzca impagos a proveedores
- Capacidad máxima de solvencia estimada y su comparativa sectorial
- Presentación anual de cuentas
- Otros relativos a la capacidad y conducta de pago de la deudora

Ha de indicarse que el análisis realizado se fundamenta y sustenta en los datos que el cliente ha entregado, así como los aportados por la compañía **AXESOR | MONITORIZA**, por lo que a este respecto **RedClaimer** se mantiene en la distancia sobre la veracidad o exactitud de los mismos, declinando cualquier responsabilidad derivada de la inexactitud, desactualización, error u omisión de los datos necesarios para redactar este informe.

Resumen de riesgo

Constitución: 23/01/2024

Estado: Activa

Fecha de Última Publicación BORME: 21/10/2024

Acto de Última Publicación BORME: Cambio de Domicilio Social

CNAE: 463

Descripción CNAE: Comercio al por mayor de productos alimenticios, bebidas y tabaco

Tamaño UE: Microempresa

Scoring

6/10

Riesgo Moderado

Probabilidad de Impago

1,84 %

Probabilidad de impago empresarial
¡Moderado!

1,51 %

Probabilidad de impago media sectorial
¡Moderado!

Riesgo Máximo Aconsejado

Empresa

2.000 €

Capacidad Máxima de Solvencia

Empresa

Medio del sector y mismo tamaño

13.000 €

-

Resumen de Comportamiento en Pagos

AA.PP. y Entidades Financieras y Comerciales

100806040200

BuAceptableDeficienteCríticoImpago

Bueno

Experian Bureau Empresarial (EBE)

EBE®

Núm. impagos: 0

Importe: 0 €

Acuerdos de Refinanciación e Incidencias Judiciales y Administrativas	Núm.	Importe
PROCEDIMIENTOS ANTE JUZGADOS DE LO MERCANTIL	0	0 €
INCIDENCIAS CON LAS ADMINISTRACIONES PÚBLICAS	0	0 €
PROCEDIMIENTOS ANTE JUZGADOS DE LO CIVIL	0	0 €
PROCEDIMIENTOS ANTE JUZGADOS DE LO SOCIAL	0	0 €

Información Financiera

Información no disponible para la sociedad consultada

RedClaimer (Fuente de datos: Experian® | Axesor)

página 3 / 5

Evolución Scoring axesor

Últimas 1 revisiones del scoring

Evolución

Fecha

Evento

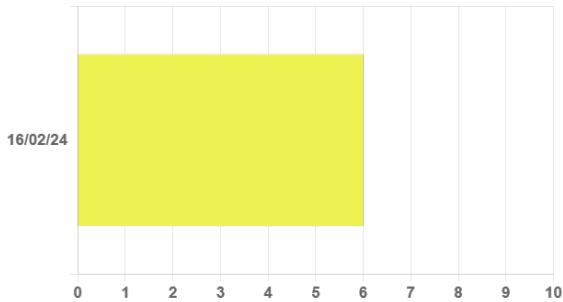

Neutra

16/02/24

Actualización de información relevante

Probabilidad de Impago

Probabilidad estimada de impagos para los próximos 12 meses: 1,84 % Moderado Riesgo

Comparativa sectorial:

- CNAE: 463 Comercio al por mayor de productos alimenticios, bebidas y tabaco
- Tamaño: Desconocido
- Número de empresas con las que se realiza la comparativa: 28

Posición relativa respecto al sector: Negativa

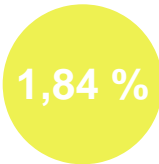

Probabilidad de impago
empresarial
¡Moderado!



Probabilidad de impago
media sectorial
¡Moderado!

Datos más relevantes

La probabilidad de que la sociedad incumpla sus obligaciones de pago en los vencimientos establecidos, estimada por nuestros modelos de calificación, es de un 1,836%.

En caso de que el impago llegase a suceder, la severidad de la pérdida dependerá de factores como la prontitud en el inicio de gestiones de recobro, de la existencia de documentos ejecutivos que soporten el crédito o la existencia de garantías o bienes libres de cargas a nombre del deudor. Por lo tanto, no debe interpretarse la probabilidad de incumplimiento únicamente como la pérdida de la totalidad del importe adeudado.

Riesgo Máximo Aconsejado

Evolución del Riesgo Máximo Aconsejado

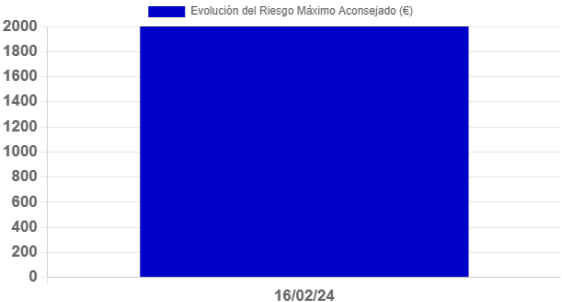

Incidencias Judiciales				
Descripción	Número	Importe	Primera Referencia	Última Referencia
PROCEDIMIENTOS ANTE JUZGADOS DE LO MERCANTIL	0	0 €		
INCIDENCIAS CON LAS ADMINISTRACIONES PÚBLICAS	0	0 €		
PROCEDIMIENTOS ANTE JUZGADOS DE LO CIVIL	0	0 €		
PROCEDIMIENTOS ANTE JUZGADOS DE LO SOCIAL	0	0 €		