

## **Informe de Solvencia**

**HIEDRA SOLUTIONS INNOVATE SL  
(B88147301)**

**10/06/2025**

Fuente de datos: Experian® | Axesor

**RedClaimer**

**REDCLAIMER LEGALTECH S.L.**

Avda. Gran Capitán, 46, 1º, oficina 5  
Córdoba/España  
677304532

<https://redclaimer.es>

[info@redclaimer.es](mailto:info@redclaimer.es)

WhatsApp: 649036612

## Resumen del Informe

### VIABILIDAD DE COBRO

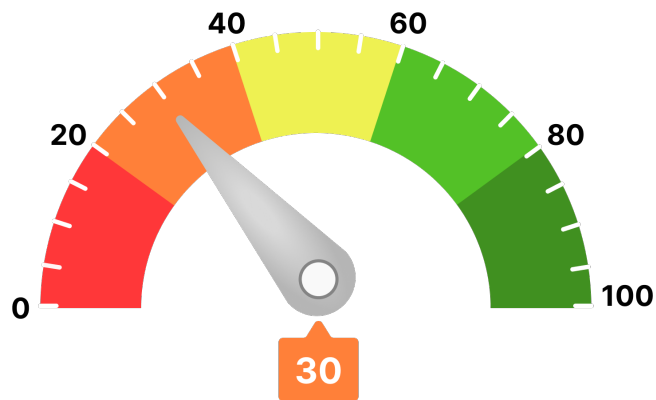

Para llegar a este valor, se han tenido en consideración parámetros como:

- Scoring de valoración de la compañía
- Comportamiento de pagos de la compañía
- Estimación de la probabilidad de que la empresa produzca impagos a proveedores
- Capacidad máxima de solvencia estimada y su comparativa sectorial
- Presentación anual de cuentas
- Otros relativos a la capacidad y conducta de pago de la deudora

Ha de indicarse que el análisis realizado se fundamenta y sustenta en los datos que el cliente ha entregado, así como los aportados por la compañía **AXESOR | MONITORIZA**, por lo que a este respecto **RedClaimer** se mantiene en la distancia sobre la veracidad o exactitud de los mismos, declinando cualquier responsabilidad derivada de la inexactitud, desactualización, error u omisión de los datos necesarios para redactar este informe.

## Resumen de riesgo

**Constitución:** 28/06/2018

**Estado:** Activa con Impagos

**Fecha de Última Publicación BORME:**  
09/02/2021

**Acto de Última Publicación BORME:** Ampliación  
de objeto social

**CNAE:** 4321

**Descripción CNAE:** Instalaciones eléctricas

**Tamaño:** PEQUEÑA

Scoring

0/10

Riesgo Máximo

### Probabilidad de Impago

100 %

Probabilidad de impago  
empresarial  
**¡Máximo!**

2,96 %

Probabilidad de impago  
media sectorial  
**¡Moderado!**

### Riesgo Máximo Aconsejado

**Empresa**

0 €

### Capacidad Máxima de Solvencia

**Empresa**

0 €

**Medio del sector y mismo tamaño**

-

## Resumen de Comportamiento en Pagos

AA.PP. y Entidades Financieras y Comerciales

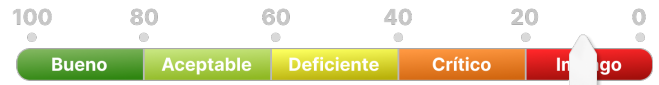

Impago

Experian Bureau Empresarial (EBE)

**EBE®**

**Núm. impagos:**  
2

**Importe:**  
12.110 €

Acuerdos de Refinanciación e Incidencias Judiciales y Administrativas	Núm.	Importe
PROCEDIMIENTOS ANTE JUZGADOS DE LO MERCANTIL	0	0 €
INCIDENCIAS CON LAS ADMINISTRACIONES PÚBLICAS	8	279 €
PROCEDIMIENTOS ANTE JUZGADOS DE LO CIVIL	1	0 €
PROCEDIMIENTOS ANTE JUZGADOS DE LO SOCIAL	5	0 €

## Información Financiera

	2020	2021	Var.2021-2020
Cifra de Negocios	338.336 €	338.050 €	-0,08 %
Fondo de Maniobra	20.000 €	9.150 €	-54,25 %
Endeudamiento	211.828,17 €	228.951,87 €	8,08 %
Autonomía Financiera	6,49 €	7,21 €	10,98 %
Free Cash Flow	-43.696 €	-110 €	99,75 %
Ebitda	8.733 €	6.666 €	-23,66 %
BAI	3.451 €	4.081 €	18,25 %
Resultado Ejercicio	2.239 €	3.061 €	36,73 %
Plazo Medio Cobro (días)	11 €	71 €	535,34 %
Plazo Medio Pago (días)	367 €	470 €	28,14 %

Endeudamiento: endeudamiento total sin empresas del grupo

### Evolución Scoring axesor

#### Últimas 4 revisiones del scoring

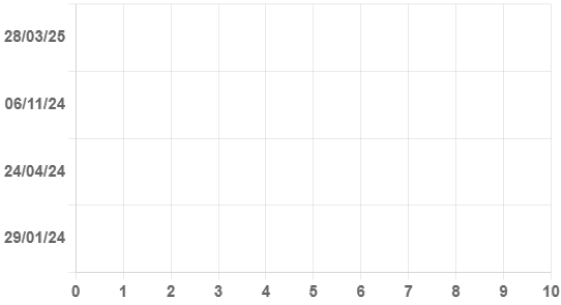
	Evolución	Fecha	Evento
	Neutra	28/03/25	Actualización de información relevante
	Neutra	06/11/24	Revisión de la calificación por caducidad de información financiera
	Neutra	24/04/24	Actualización de información relevante
	Negativa	29/01/24	Revisión de la calificación por publicación de hechos relevantes

### Probabilidad de Impago

Probabilidad estimada de impagos para los próximos 12 meses: 100 % Máximo Riesgo

#### Comparativa sectorial:

- CNAE: 4321 Instalaciones eléctricas
- Tamaño: Desconocido
- Número de empresas con las que se realiza la comparativa: 7.269

Posición relativa respecto al sector: Negativa

Evolución de la empresa: Neutra

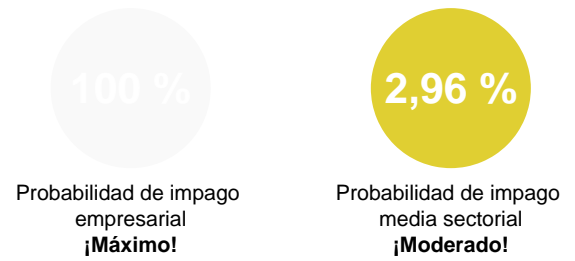

#### Datos más relevantes

Nuestros registros internos indican que la sociedad presenta una probabilidad de incumplimiento del 100%.

En este caso, la severidad de la pérdida dependerá de factores como la prontitud en el inicio de gestiones de recobro, de la existencia de documentos ejecutivos que soporten el crédito o la existencia de garantías o bienes libres de cargas a nombre del deudor. Por lo tanto, no debe interpretarse la probabilidad de incumplimiento únicamente como la pérdida de la totalidad del importe adeudado.

### Riesgo Máximo Aconsejado

#### Evolución del Riesgo Máximo Aconsejado

El Riesgo máximo aconsejado del último año es de 0 €.  
La evolución es **negativa**.

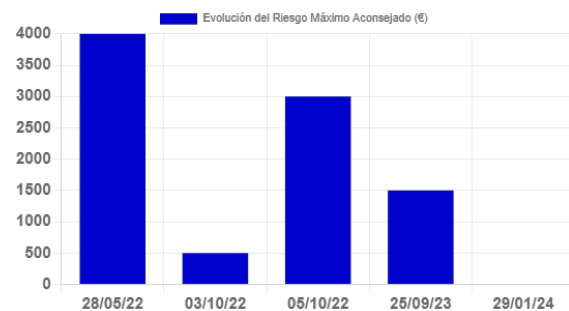

Comportamiento en Pagos				
Impagos en EBE	Número	Importe	Primera Referencia	Última Referencia
Impagos registrados en EBE	2	12.110 €	26/03/2023	10/06/2025

Esta información ha sido obtenida a través de la consulta al fichero Experian Bureau Empresarial (EBE). Sólo puede ser utilizada para la finalidad de concesiones de crédito, seguimiento y control de los créditos. Esta información no se podrá incorporar a ninguna base de datos ni reutilizarla y no se podrá ceder o transmitir a terceros, copiar o reproducir.

Detalle EBE							
Tipo de Acreedor	Producto	Importe de las operaciones	Situación	Nº de impagados	Importe impagados	Fecha primer impago	Fecha último impago
CAJAS DE AHORROS	Préstamo hipotecario, préstamo personal	0 €	180< días entre 1er vcto. impagado y fecha de situación	27	11.598 €	26/03/2023	26/05/2025
CAJAS DE AHORROS	Otros	0 €	180< días entre 1er vcto. impagado y fecha de situación	1	512 €	22/04/2024	02/06/2025

## Incidencias Judiciales

Descripción	Número	Importe	Primera Referencia	Última Referencia
PROCEDIMIENTOS ANTE JUZGADOS DE LO MERCANTIL	0	0 €		
INCIDENCIAS CON LAS ADMINISTRACIONES PÚBLICAS	8	279 €	15/03/2022	09/10/2024
PROCEDIMIENTOS ANTE JUZGADOS DE LO CIVIL	1	0 €	05/03/2024	05/03/2024
PROCEDIMIENTOS ANTE JUZGADOS DE LO SOCIAL	5	0 €	10/02/2022	08/04/2024

## Detalle de Acuerdos de Refinanciación e Incidencias Judiciales y Administrativas

Tipo	Fecha	Demandante	Fase Publicada	Importe
Incidencias con la Administración Local	09/10/2024	ADMINISTRACION LOCAL	NOTIFICACIÓN DE EJECUCIÓN	67 €
Incidencias con la Administración Local	31/01/2024	ADMINISTRACION LOCAL	NOTIFICACION REQU. DE BIENES	0 €
Incidencias con la Administración Local	13/10/2022	ADMINISTRACION LOCAL	NOTIFICACIÓN DE EJECUCIÓN	0 €
Incidencias con la Administración Local	05/10/2022	ADMINISTRACION LOCAL	NOTIFICACIÓN DE EJECUCIÓN	0 €
Incidencias con la Administración Local	15/03/2022	ADMINISTRACION LOCAL	NOTIFICACIÓN DE EJECUCIÓN	85 €
Incidencias con la Administración Local	15/03/2022	ADMINISTRACION LOCAL	NOTIFICACIÓN DE EJECUCIÓN	61 €
Procedimientos por la Ley de Enjuiciamiento Civil 1/2000	05/03/2024	UN DEMANDANTE	SENTENCIA	0 €
Procedimientos ante Juzgados de lo Social	08/04/2024	UN DEMANDANTE	EJECUCION	0 €
Procedimientos ante Juzgados de lo Social	08/01/2024	UN DEMANDANTE	EJECUCION	0 €
Procedimientos ante Juzgados de lo Social	08/01/2024	UN DEMANDANTE	INSOLVENCIA	0 €
Procedimientos ante Juzgados de lo Social	06/05/2022	UN DEMANDANTE	EJECUCION	0 €
Procedimientos ante Juzgados de lo Social	10/02/2022	UN DEMANDANTE	NOTIFICACION DE SENTENCIA	0 €