

## Informe de Solvencia

### COMERCIAL SISTEMES DE BOMBEIG 2017 SL (B66975301)

18/06/2025

Fuente de datos: Experian® | Axesor

**Red**Claimer

**REDCLAIMER LEGALTECH S.L.**

Avda. Gran Capitán, 46, 1º, oficina 5  
Córdoba/España  
677304532

<https://redclaimer.es>

[info@redclaimer.es](mailto:info@redclaimer.es)

WhatsApp: 649036612

## Resumen del Informe

### VIABILIDAD DE COBRO

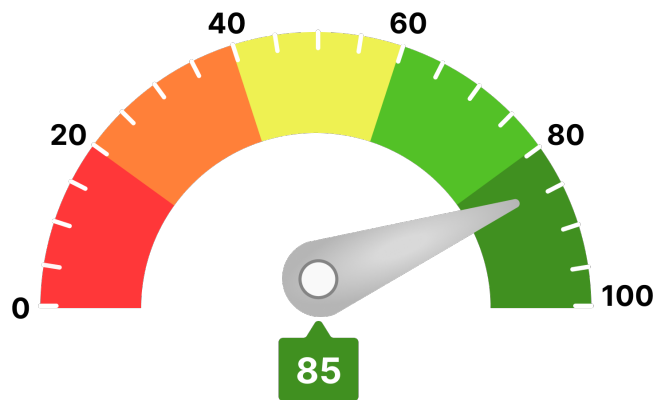

Para llegar a este valor, se han tenido en consideración parámetros como:

- Scoring de valoración de la compañía
- Comportamiento de pagos de la compañía
- Estimación de la probabilidad de que la empresa produzca impagos a proveedores
- Capacidad máxima de solvencia estimada y su comparativa sectorial
- Presentación anual de cuentas
- Otros relativos a la capacidad y conducta de pago de la deudora

Ha de indicarse que el análisis realizado se fundamenta y sustenta en los datos que el cliente ha entregado, así como los aportados por la compañía **AXESOR | MONITORIZA**, por lo que a este respecto **RedClaimer** se mantiene en la distancia sobre la veracidad o exactitud de los mismos, declinando cualquier responsabilidad derivada de la inexactitud, desactualización, error u omisión de los datos necesarios para redactar este informe.

## Resumen de riesgo

Constitución: 14/03/2017

Estado: Activa

Fecha de Última Publicación BORME:  
22/02/2021

Acto de Última Publicación BORME: Cambio de  
Domicilio Social

CNAE: 4313

Descripción CNAE: Perforaciones y sondeos

Tamaño: Microempresa

Tamaño UE: Microempresa

Scoring

7/10

Riesgo Moderado

### Probabilidad de Impago

1,04 %

Probabilidad de impago  
empresarial  
**¡Moderado!**

2,15 %

Probabilidad de impago  
media sectorial  
**¡Moderado!**

### Riesgo Máximo Aconsejado

Empresa

7.500 €

### Capacidad Máxima de Solvencia

Empresa

41.000 €

Medio del sector y mismo tamaño

40.403 €

## Resumen de Comportamiento en Pagos

AA.PP. y Entidades Financieras y Comerciales



Bueno

### Experian Bureau Empresarial (EBE)

EBE®

Núm. impagos:  
0

Importe:  
0 €

Acuerdos de Refinanciación e Incidencias Judiciales y Administrativas	Núm.	Importe
PROCEDIMIENTOS ANTE JUZGADOS DE LO MERCANTIL	0	0 €
INCIDENCIAS CON LAS ADMINISTRACIONES PÚBLICAS	0	0 €
PROCEDIMIENTOS ANTE JUZGADOS DE LO CIVIL	0	0 €
PROCEDIMIENTOS ANTE JUZGADOS DE LO SOCIAL	0	0 €

## Información Financiera

	2022	2023	Var.2023-2022
Cifra de Negocios	445.623 €	460.739 €	3,39 %
Fondo de Maniobra	-1.088 €	-859 €	21,04 %
Endeudamiento	62.125,02 €	26.851,78 €	-56,78 %
Autonomía Financiera	4,77 €	54,20 €	1.036,13 %
Free Cash Flow	-3.259 €	27.234 €	935,57 %
Ebitda	7.976 €	20.118 €	152,23 %
BAI	7.314 €	18.016 €	146,32 %
Resultado Ejercicio	7.174 €	18.016 €	151,13 %
Plazo Medio Cobro (días)	11 €	0 €	-100 %
Plazo Medio Pago (días)	66 €	25 €	-61,94 %

Endeudamiento: endeudamiento total sin empresas del grupo

## Evolución Scoring axesor

### Últimas 4 revisiones del scoring

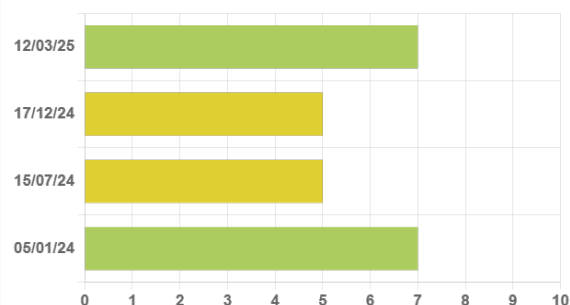

### Evolución

### Fecha

### Evento

↑ Positiva	12/03/25	Actualización de información relevante
= Neutra	17/12/24	Actualización de información relevante
↓ Negativa	15/07/24	Revisión de la calificación por caducidad de información financiera
= Neutra	05/01/24	Actualización de información relevante

## Probabilidad de Impago

Probabilidad estimada de impagos para los próximos 12 meses: **1,04 % Moderado Riesgo**

### Comparativa sectorial:

- CNAE: 4313 Perforaciones y sondeos
- Tamaño: Microempresa
- Número de empresas con las que se realiza la comparativa: 138

Posición relativa respecto al sector: ↑ Positiva

Evolución de la empresa: ↑ Positiva



Probabilidad de impago  
empresarial  
**¡Moderado!**

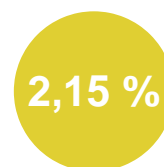

Probabilidad de impago  
media sectorial  
**¡Moderado!**

### Datos más relevantes

La probabilidad de que la sociedad incumpla sus obligaciones de pago en los vencimientos establecidos, estimada por nuestros modelos de calificación, es de un 1,038%.

En caso de que el impago llegase a suceder, la severidad de la pérdida dependerá de factores como la prontitud en el inicio de gestiones de recobro, de la existencia de documentos ejecutivos que soporten el crédito o la existencia de garantías o bienes libres de cargas a nombre del deudor. Por lo tanto, no debe interpretarse la probabilidad de incumplimiento únicamente como la pérdida de la totalidad del importe adeudado.

## Riesgo Máximo Aconsejado

### Evolución del Riesgo Máximo Aconsejado

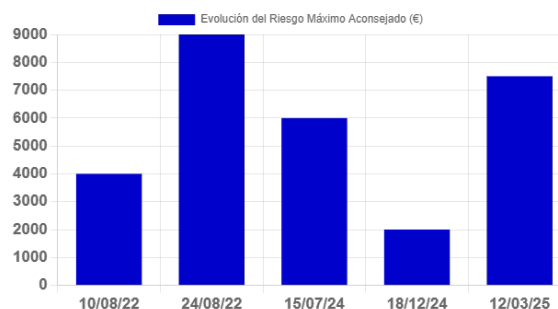

El Riesgo máximo aconsejado del último año es de 7.500 €.  
La evolución es **positiva**.

#### Incidencias Judiciales

Descripción	Número	Importe	Primera Referencia	Última Referencia
PROCEDIMIENTOS ANTE JUZGADOS DE LO MERCANTIL	0	0 €		
INCIDENCIAS CON LAS ADMINISTRACIONES PÚBLICAS	0	0 €		
PROCEDIMIENTOS ANTE JUZGADOS DE LO CIVIL	0	0 €		
PROCEDIMIENTOS ANTE JUZGADOS DE LO SOCIAL	0	0 €		