

Informe de Solvencia

INDUSTRIAS AUXILIARES MARTEÑAS SA

22/05/2024

Fuente de datos: Experian® | Axesor

RedClaimer

REDCLAIMER LEGALTECH S.L.

Avda. Gran Capitán, 46, 1º, oficina 5
Córdoba/España
677304532

<https://redclaimer.es>

info@redclaimer.es

WhatsApp: 649036612

Resumen del Informe

VIABILIDAD DE COBRO

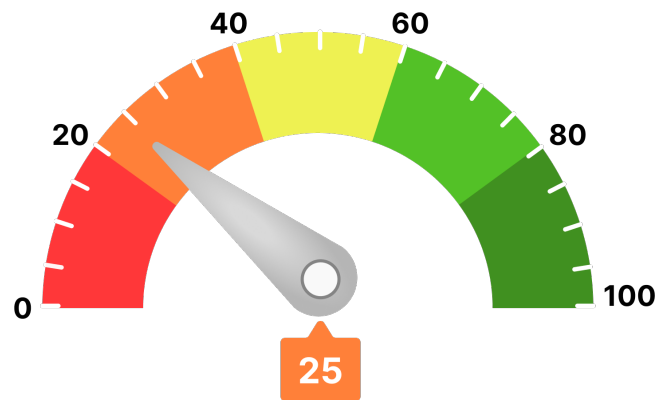

Para llegar a este valor, se han tenido en consideración parámetros como:

- Scoring de valoración de la compañía
- Comportamiento de pagos de la compañía
- Estimación de la probabilidad de que la empresa produzca impagos a proveedores
- Capacidad máxima de solvencia estimada y su comparativa sectorial
- Presentación anual de cuentas
- Otros relativos a la capacidad y conducta de pago de la deudora

Ha de indicarse que el análisis realizado se fundamenta y sustenta en los datos que el cliente ha entregado, así como los aportados por la compañía **AXESOR | MONITORIZA**, por lo que a este respecto **RedClaimer** se mantiene en la distancia sobre la veracidad o exactitud de los mismos, declinando cualquier responsabilidad derivada de la inexactitud, desactualización, error u omisión de los datos necesarios para redactar este informe.

Resumen de riesgo

Constitución: 08/08/1986

Estado: Activa con Impagos

Fecha de Última Publicación BORME:
08/01/2024

Acto de Última Publicación BORME:
Convocatoria de Juntas

CNAE: 2932

Descripción CNAE: Fabricación de otros
componentes, piezas y accesorios para vehículos
de motor

Capital Social: 1.093.826 €

Tamaño: Mediana

Tamaño UE: PYME (Mediana)

Scoring

1/10

Riesgo Máximo

Resumen de Comportamiento en Pagos

AA.PP. y Entidades Financieras y Comerciales



Crítico

Experian Bureau Empresarial (EBE)

EBE® Núm. impagos: 2 Importe: 5.143 €

Acuerdos de Refinanciación e Incidencias Judiciales y Administrativas	Núm.	Importe
PROCEDIMIENTOS ANTE JUZGADOS DE LO MERCANTIL	0	0 €
INCIDENCIAS CON LAS ADMINISTRACIONES PÚBLICAS	0	0 €
PROCEDIMIENTOS ANTE JUZGADOS DE LO CIVIL	0	0 €
PROCEDIMIENTOS ANTE JUZGADOS DE LO SOCIAL	0	0 €

Probabilidad de Impago



Probabilidad de impago
empresarial
¡Máximo!



Probabilidad de impago
media sectorial
¡Moderado!

Riesgo Máximo Aconsejado

Empresa

0 €

Capacidad Máxima de Solvencia

Empresa

0 €

Medio del sector y mismo tamaño

1.408.489 €

Información Financiera

	2020	2021	Var.2021-2020
Cífra de Negocios	20.028.103 €	18.395.404 €	-8,15 %
Fondo de Maniobra	5.510.725 €	5.016.245 €	-8,97 %
Endeudamiento	17.262.082,64 €	12.763.186,05 €	-26,06 %
Autonomía Financiera	15,80 €	19,91 €	26 %
Free Cash Flow	-3.229.481 €	-1.696.664 €	47,46 %
Ebitda	606.106 €	515.262 €	-14,99 %
BAI	78.353 €	20.582 €	-73,73 %
Resultado Ejercicio	57.952 €	14.391 €	-75,17 %
Plazo Medio Cobro (días)	219 €	185 €	-15,45 %
Plazo Medio Pago (días)	210 €	119 €	-43,27 %

Endeudamiento: endeudamiento total sin empresas del grupo

Evolución Scoring axesor

Últimas 4 revisiones del scoring	Evolución	Fecha	Evento
	⬇️ Negativa	30/01/24	Actualización de información relevante
	⬇️ Negativa	26/07/23	Actualización de información relevante
	= Neutra	05/07/23	Revisión de la calificación por caducidad de información financiera
	= Neutra	19/11/22	Actualización de información relevante

Probabilidad de Impago

Probabilidad estimada de impagos para los próximos 12 meses: **62,86 % Máximo Riesgo**

Comparativa sectorial:

- CNAE: 2932 Fabricación de otros componentes, piezas y accesorios para vehículos de motor
- Tamaño: Mediana
- Número de empresas con las que se realiza la comparativa: 181

Posición relativa respecto al sector: ⬇️ Negativa

Evolución de la empresa: ⬇️ Negativa



Probabilidad de impago
empresarial
¡Máximo!



Probabilidad de impago
media sectorial
¡Moderado!

Datos más relevantes

La probabilidad de que la sociedad incumpla sus obligaciones de pago en los vencimientos establecidos, estimada por nuestros modelos de calificación, es de un 62,857%.

En caso de que el impago llegase a suceder, la severidad de la pérdida dependerá de factores como la prontitud en el inicio de gestiones de recobro, de la existencia de documentos ejecutivos que soporten el crédito o la existencia de garantías o bienes libres de cargas a nombre del deudor. Por lo tanto, no debe interpretarse la probabilidad de incumplimiento únicamente como la pérdida de la totalidad del importe adeudado.

Riesgo Máximo Aconsejado

Evolución del Riesgo Máximo Aconsejado

El Riesgo máximo aconsejado del último año es de 0 €.
La evolución es **negativa**.

Comportamiento en Pagos				
Impagos en EBE	Número	Importe	Primera Referencia	Última Referencia
Impagos registrados en EBE	2	5.143 €	20/09/2023	22/05/2024

Esta información ha sido obtenida a través de la consulta al fichero Experian Bureau Empresarial (EBE). Sólo puede ser utilizada para la finalidad de concesiones de crédito, seguimiento y control de los créditos. Esta información no se podrá incorporar a ninguna base de datos ni reutilizarla y no se podrá ceder o transmitir a terceros, copiar o reproducir.

Detalle EBE							
Tipo de Acreedor	Producto	Importe de las operaciones	Situación	Nº de impagos	Importe impagos	Fecha primer impago	Fecha último impago
OTRAS	Otros	0 €	180< días entre 1er vcto. impagado y fecha de situación		4.733 €	20/09/2023	21/09/2023
Bancos	Avales y garantías	0 €	150<días entre 1er vto. impagado y fecha de situación< 180		410 €	28/11/2023	28/02/2024

Incidencias Judiciales

Descripción	Número	Importe	Primera Referencia	Última Referencia
PROCEDIMIENTOS ANTE JUZGADOS DE LO MERCANTIL	0	0 €		
INCIDENCIAS CON LAS ADMINISTRACIONES PÚBLICAS	0	0 €		
PROCEDIMIENTOS ANTE JUZGADOS DE LO CIVIL	0	0 €		
PROCEDIMIENTOS ANTE JUZGADOS DE LO SOCIAL	0	0 €		