

## Informe de Solvencia

### SUMINISTROS ISABEL SL (B05310313)

02/09/2025

Fuente de datos: Experian® | Axesor

**Red**Claimer

**REDCLAIMER LEGALTECH S.L.**

Avda. Gran Capitán, 46, 1º, oficina 5  
Córdoba/España  
677304532

<https://redclaimer.es>

[info@redclaimer.es](mailto:info@redclaimer.es)

WhatsApp: 649036612

Resumen del Informe

## VIABILIDAD DE COBRO

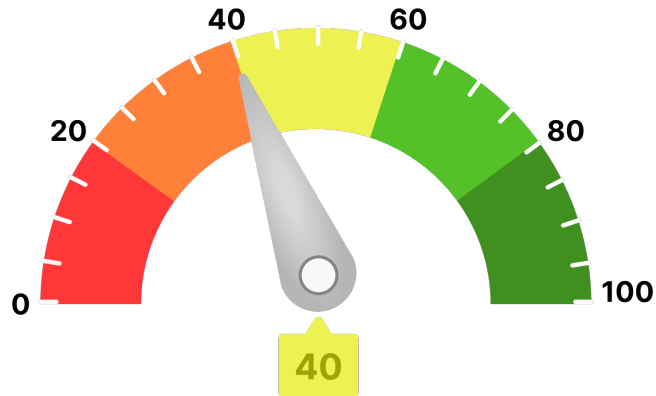

Para llegar a este valor, se han tenido en consideración parámetros como:

- Scoring de valoración de la compañía
- Comportamiento de pagos de la compañía
- Estimación de la probabilidad de que la empresa produzca impagos a proveedores
- Capacidad máxima de solvencia estimada y su comparativa sectorial
- Presentación anual de cuentas
- Otros relativos a la capacidad y conducta de pago de la deudora

Ha de indicarse que el análisis realizado se fundamenta y sustenta en los datos que el cliente ha entregado, así como los aportados por la compañía **AXESOR | MONITORIZA**, por lo que a este respecto **RedClaimer** se mantiene en la distancia sobre la veracidad o exactitud de los mismos, declinando cualquier responsabilidad derivada de la inexactitud, desactualización, error u omisión de los datos necesarios para redactar este informe.

### Resumen de riesgo

**Constitución:** 31/03/2021  
**Estado:** Activa  
**Fecha de Última Publicación BORME:** 21/09/2021  
**Acto de Última Publicación BORME:** Nombramientos  
**CNAE:** 4618  
**Descripción CNAE:** Intermediarios del comercio especializados en la venta de otros productos específicos



### Probabilidad de Impago



Probabilidad de impago empresarial  
**¡Elevado!**

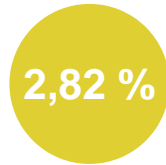

Probabilidad de impago media sectorial  
**¡Moderado!**

### Riesgo Máximo Aconsejado

#### Empresa

0 €

### Capacidad Máxima de Solvencia

#### Empresa

0 €

#### Medio del sector y mismo tamaño

-

### Resumen de Comportamiento en Pagos

#### AA.PP. y Entidades Financieras y Comerciales



Deficiente

### Experian Bureau Empresarial (EBE)

**EBE®** Núm. impagos: 3      Importe: 4.844 €

Acuerdos de Refinanciación e Incidencias Judiciales y Administrativas	Núm.	Importe
PROCEDIMIENTOS ANTE JUZGADOS DE LO MERCANTIL	0	0 €
INCIDENCIAS CON LAS ADMINISTRACIONES PÚBLICAS	0	0 €
PROCEDIMIENTOS ANTE JUZGADOS DE LO CIVIL	0	0 €
PROCEDIMIENTOS ANTE JUZGADOS DE LO SOCIAL	0	0 €

### Información Financiera

Información no disponible para la sociedad consultada

### Evolución Scoring axesor

#### Últimas 4 revisiones del scoring

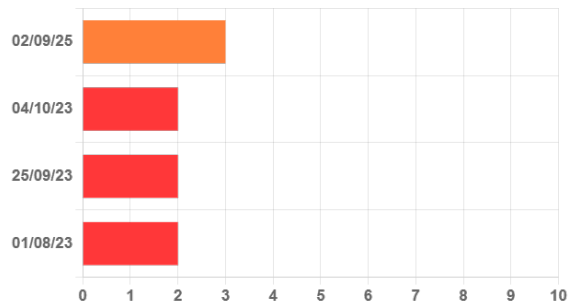

Evolución	Fecha	Evento
↑ Positiva	02/09/25	Actualización de información relevante
⇒ Neutra	04/10/23	Actualización de información relevante
⇒ Neutra	25/09/23	Actualización de información relevante
↓ Negativa	01/08/23	Actualización de información relevante

### Probabilidad de Impago

Probabilidad estimada de impagos para los próximos 12 meses: **9,40 % Elevado Riesgo**

#### Comparativa sectorial:

- CNAE: 4618 Intermediarios del comercio especializados en la venta de otros productos específicos
- Tamaño: Desconocido
- Número de empresas con las que se realiza la comparativa: 839

Posición relativa respecto al sector: ↓ Negativa

Evolución de la empresa: ↑ Positiva

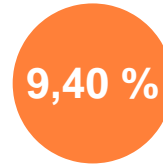

Probabilidad de impago empresarial  
**¡Elevado!**

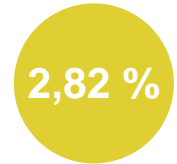

Probabilidad de impago media sectorial  
**¡Moderado!**

#### Datos más relevantes

La probabilidad de que la sociedad incumpla sus obligaciones de pago en los vencimientos establecidos, estimada por nuestros modelos de calificación, es de un 9,400%.

En caso de que el impago llegase a suceder, la severidad de la pérdida dependerá de factores como la prontitud en el inicio de gestiones de recobro, de la existencia de documentos ejecutivos que soporten el crédito o la existencia de garantías o bienes libres de cargas a nombre del deudor. Por lo tanto, no debe interpretarse la probabilidad de incumplimiento únicamente como la pérdida de la totalidad del importe adeudado.

### Riesgo Máximo Aconsejado

#### Evolución del Riesgo Máximo Aconsejado

El Riesgo máximo aconsejado del último año es de 0 €.  
 La evolución es **negativa**.

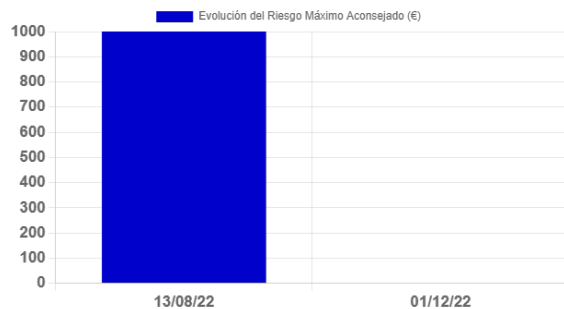

**Comportamiento en Pagos**

Impagos en EBE	Número	Importe	Primera Referencia	Última Referencia
Impagos registrados en EBE	3	4.844 €	26/04/2022	02/09/2025

Esta información ha sido obtenida a través de la consulta al fichero Experian Bureau Empresarial (EBE). Sólo puede ser utilizada para la finalidad de concesiones de crédito, seguimiento y control de los créditos. Esta información no se podrá incorporar a ninguna base de datos ni reutilizarla y no se podrá ceder o transmitir a terceros, copiar o reproducir.

**Detalle EBE**

Tipo de Acreedor	Producto	Importe de las operaciones	Situación	Nº de impagos	Importe impagos	Fecha primer impago	Fecha último impago
OTRAS		0 €	180< días entre 1er vcto. impagado y fecha de situación		1.983 €	30/04/2022	29/08/2022
COOPERATIVAS DE CREDITO	Préstamo hipotecario, préstamo personal	0 €	60< días entre 1er vcto. impagado y fecha de situación< 90	3	1.594 €	22/06/2025	22/06/2025
OTRAS		0 €	180< días entre 1er vcto. impagado y fecha de situación		1.267 €	26/04/2022	26/04/2022

### Incidencias Judiciales

Descripción	Número	Importe	Primera Referencia	Última Referencia
PROCEDIMIENTOS ANTE JUZGADOS DE LO MERCANTIL	0	0 €		
INCIDENCIAS CON LAS ADMINISTRACIONES PÚBLICAS	0	0 €		
PROCEDIMIENTOS ANTE JUZGADOS DE LO CIVIL	0	0 €		
PROCEDIMIENTOS ANTE JUZGADOS DE LO SOCIAL	0	0 €		