

Informe de Solvencia

VIALES Y OBRAS PUBLICAS SA (A16199374)

03/10/2025

Fuente de datos: Experian® | Axesor

RedClaimer

REDCLAIMER LEGALTECH S.L.

Avda. Gran Capitán, 46, 1º, oficina 5
Córdoba/España
677304532

<https://redclaimer.es>

info@redclaimer.es

WhatsApp: 649036612

Resumen del Informe

VIABILIDAD DE COBRO

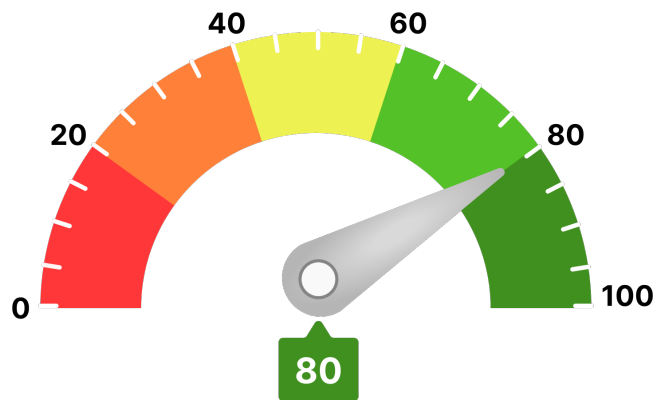

Para llegar a este valor, se han tenido en consideración parámetros como:

- Scoring de valoración de la compañía
- Comportamiento de pagos de la compañía
- Estimación de la probabilidad de que la empresa produzca impagos a proveedores
- Capacidad máxima de solvencia estimada y su comparativa sectorial
- Presentación anual de cuentas
- Otros relativos a la capacidad y conducta de pago de la deudora

Ha de indicarse que el análisis realizado se fundamenta y sustenta en los datos que el cliente ha entregado, así como los aportados por la compañía **AXESOR | MONITORIZA**, por lo que a este respecto **RedClaimer** se mantiene en la distancia sobre la veracidad o exactitud de los mismos, declinando cualquier responsabilidad derivada de la inexactitud, desactualización, error u omisión de los datos necesarios para redactar este informe.

Resumen de riesgo

Constitución: 06/09/2000

Estado: Activa

Fecha de Última Publicación BORME:
19/09/2025

Acto de Última Publicación BORME:
Revocaciones

CNAE: 421

Descripción CNAE: Construcción de carreteras y
vías férreas, puentes y túneles

Código LEI: 9598001R1HVJGM8NU656

Capital Social: 60.100 €

Tamaño: Mediana

Grupo Económico: VIALES Y OBRAS PUBLICAS
SA

Tamaño UE: PYME (Mediana)

Scoring

6/10

Riesgo Moderado

Resumen de Comportamiento en Pagos

AA.PP. y Entidades Financieras y Comerciales



Bueno

Experian Bureau Empresarial (EBE)

EBE® Núm. impagos: 0 Importe: 0 €

Acuerdos de Refinanciación e Incidencias Judiciales y Administrativas	Núm.	Importe
PROCEDIMIENTOS ANTE JUZGADOS DE LO MERCANTIL	0	0 €
INCIDENCIAS CON LAS ADMINISTRACIONES PÚBLICAS	0	0 €
PROCEDIMIENTOS ANTE JUZGADOS DE LO CIVIL	0	0 €
PROCEDIMIENTOS ANTE JUZGADOS DE LO SOCIAL	0	0 €

Probabilidad de Impago

1,74 %

Probabilidad de impago
empresarial
¡Moderado!

1,83 %

Probabilidad de impago
media sectorial
¡Moderado!

Riesgo Máximo Aconsejado

Empresa

367.000 €

Capacidad Máxima de Solvencia

Empresa

1.595.000 €

Medio del sector y mismo tamaño

1.515.000 €

Información Financiera

	2023	2024	Var.2024-2023
Cifra de Negocios	47.073.876 €	49.042.744 €	4,18 %
Fondo de Maniobra	22.149.151 €	21.894.598 €	-1,15 %
Endeudamiento	25.989.688,25 €	30.758.900,04 €	18,35 %
Autonomía Financiera	57,39 €	57,17 €	-0,39 %
Free Cash Flow	1.946.150 €	7.090.987 €	264,36 %
Ebitda	2.413.013 €	2.450.235 €	1,54 %
BAI	3.870.643 €	5.862.266 €	51,45 %
Resultado Ejercicio	3.264.211 €	5.160.548 €	58,09 %
Plazo Medio Cobro (días)	153 €	166 €	8,56 %
Plazo Medio Pago (días)	171 €	166 €	-2,92 %

Endeudamiento: endeudamiento total sin empresas del grupo

Evolución Scoring axesor

Últimas 4 revisiones del scoring

Evolución	Fecha	Evento
 Neutra	25/09/25	Actualización de información relevante
 Positiva	21/04/25	Actualización de información relevante
 Neutra	14/04/25	Actualización de información relevante
 Neutra	13/02/25	Actualización de información relevante

Probabilidad de Impago

Probabilidad estimada de impagos para los próximos 12 meses: **1,74 % Moderado Riesgo**

Comparativa sectorial:

- CNAE: 421 Construcción de carreteras y vías férreas, puentes y túneles
- Tamaño: Mediana
- Número de empresas con las que se realiza la comparativa: 2

Posición relativa respecto al sector:  Positiva

Evolución de la empresa:  Neutra

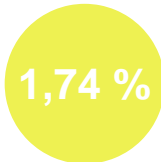

Probabilidad de impago
empresarial
¡Moderado!



Probabilidad de impago
media sectorial
¡Moderado!

Datos más relevantes

La probabilidad de que la sociedad incumpla sus obligaciones de pago en los vencimientos establecidos, estimada por nuestros modelos de calificación, es de un 1,743%.

En caso de que el impago llegase a suceder, la severidad de la pérdida dependerá de factores como la prontitud en el inicio de gestiones de recobro, de la existencia de documentos ejecutivos que soporten el crédito o la existencia de garantías o bienes libres de cargas a nombre del deudor. Por lo tanto, no debe interpretarse la probabilidad de incumplimiento únicamente como la pérdida de la totalidad del importe adeudado.

Riesgo Máximo Aconsejado

Evolución del Riesgo Máximo Aconsejado

El Riesgo máximo aconsejado del último año es de 367.000 €.
La evolución es **positiva**.

Incidencias Judiciales				
Descripción	Número	Importe	Primera Referencia	Última Referencia
PROCEDIMIENTOS ANTE JUZGADOS DE LO MERCANTIL	0		0 €	
INCIDENCIAS CON LAS ADMINISTRACIONES PÚBLICAS	0		0 €	
PROCEDIMIENTOS ANTE JUZGADOS DE LO CIVIL	0		0 €	
PROCEDIMIENTOS ANTE JUZGADOS DE LO SOCIAL	0		0 €	