

Informe de Solvencia

CHATEAUFORM ESPAÑA SA (A63440200)

09/10/2025

Fuente de datos: Experian® | Axesor

RedClaimer

REDCLAIMER LEGALTECH S.L.

Avda. Gran Capitán, 46, 1º, oficina 5
Córdoba/España
677304532

<https://redclaimer.es>

info@redclaimer.es

WhatsApp: 649036612

Resumen del Informe

VIABILIDAD DE COBRO

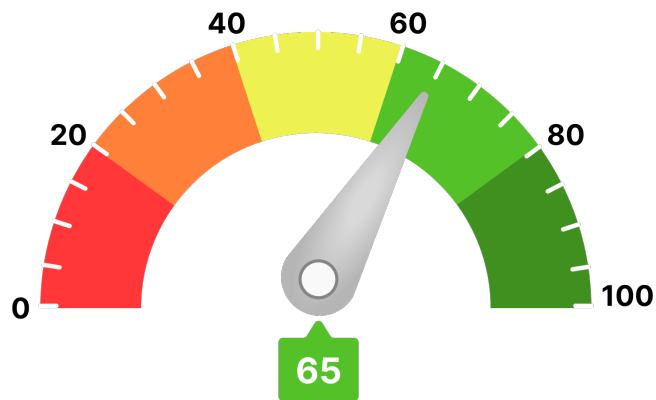

Para llegar a este valor, se han tenido en consideración parámetros como:

- Scoring de valoración de la compañía
- Comportamiento de pagos de la compañía
- Estimación de la probabilidad de que la empresa produzca impagos a proveedores
- Capacidad máxima de solvencia estimada y su comparativa sectorial
- Presentación anual de cuentas
- Otros relativos a la capacidad y conducta de pago de la deudora

Ha de indicarse que el análisis realizado se fundamenta y sustenta en los datos que el cliente ha entregado, así como los aportados por la compañía **AXESOR | MONITORIZA**, por lo que a este respecto **RedClaimer** se mantiene en la distancia sobre la veracidad o exactitud de los mismos, declinando cualquier responsabilidad derivada de la inexactitud, desactualización, error u omisión de los datos necesarios para redactar este informe.

Resumen de riesgo

Constitución: 12/02/2004

Estado: Activa

Fecha de Última Publicación BORME: 14/03/2025

Acto de Última Publicación BORME: Reelecciones

CNAE: 5510

Descripción CNAE: Hoteles y alojamientos similares

Capital Social: 64.000 €

Tamaño: Mediana

Grupo Económico: GROUPE CHATEAUFORM

Tamaño UE: PYME (Mediana)

Scoring

7/10

Riesgo Moderado

Probabilidad de Impago

1 %

Probabilidad de impago empresarial
¡Moderado!

1,88 %

Probabilidad de impago media sectorial
¡Moderado!

Riesgo Máximo Aconsejado

Empresa

0 €

Capacidad Máxima de Solvencia

Empresa

Medio del sector y mismo tamaño

1.220.000 €

605.884 €

Resumen de Comportamiento en Pagos

AA.PP. y Entidades Financieras y Comerciales

100806040200

BuenoAceptableDeficienteCríticoImpago

Aceptable

Experian Bureau Empresarial (EBE)

EBE®

Núm. impagos: 0

Importe: 0 €

Acuerdos de Refinanciación e Incidencias Judiciales y Administrativas	Núm.	Importe
PROCEDIMIENTOS ANTE JUZGADOS DE LO MERCANTIL	0	0 €
INCIDENCIAS CON LAS ADMINISTRACIONES PÚBLICAS	0	0 €
PROCEDIMIENTOS ANTE JUZGADOS DE LO CIVIL	0	0 €
PROCEDIMIENTOS ANTE JUZGADOS DE LO SOCIAL	0	0 €

Información Financiera			
	2022	2023	Var.2023-2022
Cifra de Negocios	16.827.402 €	21.443.539 €	27,43 %
Fondo de Maniobra	-3.942.667 €	-7.024.398 €	-78,16 %
Endeudamiento	6.437.009 €	7.641.080 €	18,71 %
Autonomía Financiera	6,41 €	4,14 €	-35,46 %
Free Cash Flow	5.225.391 €	692.185 €	-86,75 %
Ebitda	1.123.821 €	1.289.223 €	14,72 %
BAI	442.837 €	15.000 €	-96,61 %
Resultado Ejercicio	442.837 €	15.000 €	-96,61 %
Plazo Medio Cobro (días)	38 €	63 €	67,21 %
Plazo Medio Pago (días)	183 €	163 €	-10,69 %

Endeudamiento: endeudamiento total sin empresas del grupo

RedClaimer (Fuente de datos: Experian® | Axesor)

página 3 / 5

Evolución Scoring axesor

Últimas 4 revisiones del scoring

Evolución	Fecha	Evento
Neutra	12/03/25	Actualización de información relevante
Positiva	15/02/24	Actualización de información relevante
Neutra	19/10/23	Actualización de información relevante
Positiva	24/04/23	Actualización de información relevante

Probabilidad de Impago

Probabilidad estimada de impagos para los próximos 12 meses: **1 % Moderado Riesgo**

Comparativa sectorial:

- CNAE: 5510 Hoteles y alojamientos similares
- Tamaño: Mediana
- Número de empresas con las que se realiza la comparativa: 704

Posición relativa respecto al sector: Positiva

Evolución de la empresa: Neutra



Probabilidad de impago
empresarial
¡Moderado!



Probabilidad de impago
media sectorial
¡Moderado!

Datos más relevantes

La probabilidad de que la sociedad incumpla sus obligaciones de pago en los vencimientos establecidos, estimada por nuestros modelos de calificación, es de un 1,004%.

En caso de que el impago llegase a suceder, la severidad de la pérdida dependerá de factores como la prontitud en el inicio de gestiones de recobro, de la existencia de documentos ejecutivos que soporten el crédito o la existencia de garantías o bienes libres de cargas a nombre del deudor. Por lo tanto, no debe interpretarse la probabilidad de incumplimiento únicamente como la pérdida de la totalidad del importe adeudado.

Riesgo Máximo Aconsejado

Evolución del Riesgo Máximo Aconsejado

El Riesgo máximo aconsejado del último año es de 0 €.
La evolución es **negativa**.

Incidencias Judiciales

Descripción	Número	Importe	Primera Referencia	Última Referencia
PROCEDIMIENTOS ANTE JUZGADOS DE LO MERCANTIL	0	0 €		
INCIDENCIAS CON LAS ADMINISTRACIONES PÚBLICAS	0	0 €		
PROCEDIMIENTOS ANTE JUZGADOS DE LO CIVIL	0	0 €		
PROCEDIMIENTOS ANTE JUZGADOS DE LO SOCIAL	0	0 €		