

## Informe de Solvencia

# MONTES SUESCUN PAQUETERIA EXPRESS SL

27/05/2024

Fuente de datos: Experian® | Axesor

**Red**Claimer

**REDCLAIMER LEGALTECH S.L.**

Avda. Gran Capitán, 46, 1º, oficina 5  
Córdoba/España  
677304532

<https://redclaimer.es>

[info@redclaimer.es](mailto:info@redclaimer.es)

WhatsApp: 649036612

Resumen del Informe

## VIABILIDAD DE COBRO

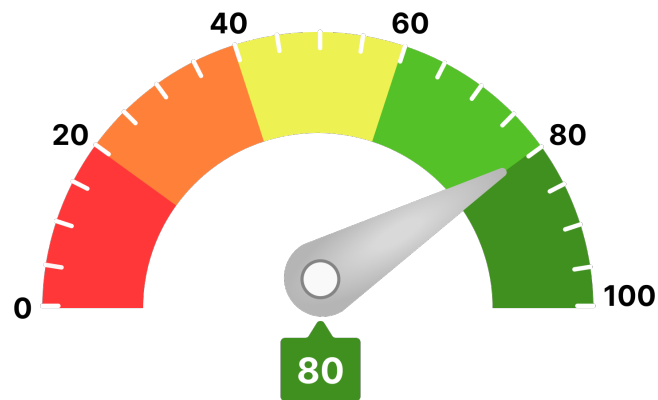

Para llegar a este valor, se han tenido en consideración parámetros como:

- Scoring de valoración de la compañía
- Comportamiento de pagos de la compañía
- Estimación de la probabilidad de que la empresa produzca impagos a proveedores
- Capacidad máxima de solvencia estimada y su comparativa sectorial
- Presentación anual de cuentas
- Otros relativos a la capacidad y conducta de pago de la deudora

Ha de indicarse que el análisis realizado se fundamenta y sustenta en los datos que el cliente ha entregado, así como los aportados por la compañía **AXESOR | MONITORIZA**, por lo que a este respecto **RedClaimer** se mantiene en la distancia sobre la veracidad o exactitud de los mismos, declinando cualquier responsabilidad derivada de la inexactitud, desactualización, error u omisión de los datos necesarios para redactar este informe.

Resumen de riesgo

Constitución: 01/04/2021

Estado: Activa

Fecha de Última Publicación BORME: 13/11/2023

Acto de Última Publicación BORME: Otros Conceptos

CNAE: 4941

Descripción CNAE: Transporte de mercancías por carretera

Tamaño: Microempresa

Tamaño UE: Microempresa



Probabilidad de Impago

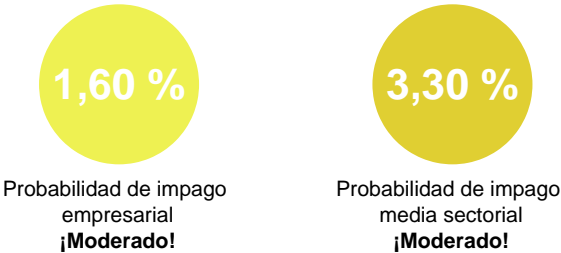

Riesgo Máximo Aconsejado

Empresa
2.000 €

Capacidad Máxima de Solvencia

Empresa	Medio del sector y mismo tamaño
7.000 €	34.517 €

Resumen de Comportamiento en Pagos

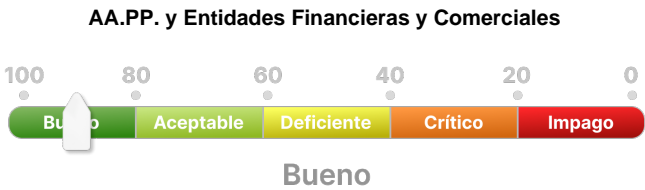

Experian Bureau Empresarial (EBE)

EBE®

Núm. impagos:  
0

Importe:  
0 €

Acuerdos de Refinanciación e Incidencias Judiciales y Administrativas	Núm.	Importe
PROCEDIMIENTOS ANTE JUZGADOS DE LO MERCANTIL	0	0 €
INCIDENCIAS CON LAS ADMINISTRACIONES PÚBLICAS	0	0 €
PROCEDIMIENTOS ANTE JUZGADOS DE LO CIVIL	0	0 €
PROCEDIMIENTOS ANTE JUZGADOS DE LO SOCIAL	0	0 €

Información Financiera

	2021	2022	Var.2022-2021
Cifra de Negocios	16.544 €	120.465 €	628,16 %
Fondo de Maniobra	16 €	-360 €	-2.350,25 %
Endeudamiento	1.511,80 €	13.753,64 €	809,75 %
Autonomía Financiera	89,80 €	43,60 €	-51,44 %
Free Cash Flow	2.727 €	3.213 €	17,84 %
Ebitda	2.088 €	-80 €	-103,82 %
BAI	1.746 €	-2.676 €	-253,28 %
Resultado Ejercicio	1.309 €	-2.676 €	-304,38 %
Plazo Medio Cobro (días)	0 €	27 €	0 %
Plazo Medio Pago (días)	69 €	47 €	-31,20 %

Endeudamiento: endeudamiento total sin empresas del grupo

## Evolución Scoring axesor

### Últimas 4 revisiones del scoring

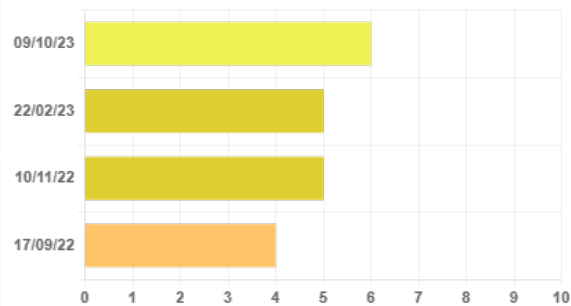

Evolución	Fecha	Evento
↑ Positiva	09/10/23	Actualización de información relevante
= Neutra	22/02/23	Actualización de información relevante
↑ Positiva	10/11/22	Actualización de información relevante
= Neutra	17/09/22	Primera calificación con los nuevos modelos axesor

## Probabilidad de Impago

Probabilidad estimada de impagos para los próximos 12 meses: **1,60 % Moderado Riesgo**

### Comparativa sectorial:

- CNAE: 4941 Transporte de mercancías por carretera
- Tamaño: Microempresa
- Número de empresas con las que se realiza la comparativa: 8.151

Posición relativa respecto al sector: ↑ Positiva

Evolución de la empresa: ↑ Positiva

1,60 %

Probabilidad de impago  
empresarial  
**¡Moderado!**

3,30 %

Probabilidad de impago  
media sectorial  
**¡Moderado!**

### Datos más relevantes

La probabilidad de que la sociedad incumpla sus obligaciones de pago en los vencimientos establecidos, estimada por nuestros modelos de calificación, es de un 1,599%.

En caso de que el impago llegase a suceder, la severidad de la pérdida dependerá de factores como la prontitud en el inicio de gestiones de recobro, de la existencia de documentos ejecutivos que soporten el crédito o la existencia de garantías o bienes libres de cargas a nombre del deudor. Por lo tanto, no debe interpretarse la probabilidad de incumplimiento únicamente como la pérdida de la totalidad del importe adeudado.

## Riesgo Máximo Aconsejado

### Evolución del Riesgo Máximo Aconsejado

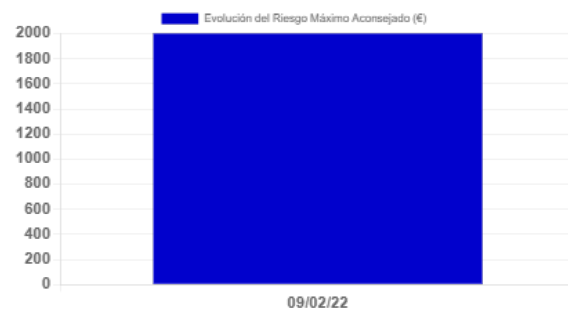

Incidencias Judiciales				
Descripción	Número	Importe	Primera Referencia	Última Referencia
PROCEDIMIENTOS ANTE JUZGADOS DE LO MERCANTIL	0		0 €	
INCIDENCIAS CON LAS ADMINISTRACIONES PÚBLICAS	0		0 €	
PROCEDIMIENTOS ANTE JUZGADOS DE LO CIVIL	0		0 €	
PROCEDIMIENTOS ANTE JUZGADOS DE LO SOCIAL	0		0 €	